

ს.ს ევექსის კლინიკები

ს/კ.405327427

პოლიკლინიკის რეკონსტრუქციის პროექტი

მის: ქ. თბილისი, შანდორ კეტილიძის. N36

საკადასტრო კოდი 01.17.10.002.074

საკროეჭო დოკუმენტაცია:

არქიტექტურული ნაწილი

ტექნოლოგიური ნაწილი



შემსრულებელი:

შპს "ევექს სტუდიო 1" ს/კ 406177916

დირექტორი:

ი.ბარნაბიშვილი

დირექტორი:

გ.ალექსიანი

პროექტის მთ.არქიტექტორი:

გ.მადრაძე

პრ. მთ. ტექნოლოგი:

თ. ჯომარაძე

ინჟინერ. ტექნოლოგი:

ვ. ჯომარაძე

ს.ს ევექსის კლინიკები

ს/კ.405327427

პოლიკლინიკის რეკონსტრუქციის პროექტი

მის: ქ. თბილისი, შანდორ კეტილიძის. N36

საკადასტრო კოდი 01.17.10.002.074

არქიტექტურული ნაწილი

The logo for APEX Studios 1, featuring the word "APEX" in a bold, sans-serif font above the word "Studios 1" in a smaller, cursive font, all contained within a dark grey rectangular box.

შემსრულებელი:

შპს "აპექს სტუდიო 1" ს/კ 406177916

პროექტის მთ.არქიტექტორი:

A handwritten signature in blue ink, appearing to be the name of the architect.

მ.მალრაძე

ფურცლების სვეციფიკაცია:

ა-1 ალბომის შეადგენლობა	1 : 100
ა-2 სარდაფის სართულის გეგმა	1 : 100
ა-3 პირველი სართულის გეგმა	1 : 100
ა-4 მეორე სართულის გეგმა	1 : 100
ა-6 მესამე სართულის გეგმა	1 : 100
ა-7 მეოთხე სართულის გეგმა	1 : 100
ა-8 იატაკის მოპირკეთება, სარდაფის სართულის გეგმა	1 : 100
ა-9 იატაკის მოპირკეთება, პირველი სართულის გეგმა	1 : 100
ა-10 იატაკის მოპირკეთება, მეორე სართულის გეგმა	1 : 100
ა-11 იატაკის მოპირკეთება, მესამე სართულის გეგმა	1 : 100
ა-12 იატაკის მოპირკეთება, მეოთხე სართულის გეგმა	1 : 100
ა-13 ჭრის მოწყობა, სარდაფის სართულის გეგმა	1 : 100
ა-14 ჭრის მოწყობა, პირველი სართულის გეგმა	1 : 100
ა-15 ჭრის მოწყობა, მეორე სართულის გეგმა	1 : 100
ა-16 ჭრის მოწყობა, მესამე სართულის გეგმა	1 : 100
ა-17 ჭრის მოწყობა, მეოთხე სართულის გეგმა	1 : 100
ა-18 იატაკის მოწყობის ჭრილები, კედლის მოწყობა	1 : 10
ა-19 ოთახის მოსაპირკეთებელი მასალები სარდაფის სართული	
ა-20 ოთახის მოსაპირკეთებელი მასალები პირველი სართული	
ა-21 ოთახის მოსაპირკეთებელი მასალები მეორე სართული	
ა-22 ოთახის მოსაპირკეთებელი მასალები მესამე სართული	
ა-23 ოთახის მოსაპირკეთებელი მასალები მეოთხე სართული	
ა-24 კარის ტიპები და სვეციფიკაცია	1 : 50
ა-25 ფანჯრის და ვიტრინის ტიპები და სვეციფიკაცია	1 : 50

ფურცლის ზოგადი PAPER SIZE	დაკვეთის № CONTRACT №	პროექტის № PROJECT №	ფაილის სახელი FILE NAME
A-3
პროექტის აღნიშვნები		LEGEND	
შენიშვნები		NOTES	
1.			
2.			
3.			
სიტუაციური სემა			
KEY PLAN			
დამკვეთი PRINCIPAL		ს.ს. ვაჟაძის კომპლექსი ს/ნ 405327427	
პროექტი PROJECT		კოლხეთის რეკონსტრუქციის პროექტი ვახუშტაძის	
მისამართი ADDRESS		ქ. თბილისი, შალვა აბაშიძის ქ. №36 საკადასტრო კოდი: 01.17.10.002.074	
თანამდებობა Position	სახელი, გვარი Name, Surname	ხელმოწერა Signature	
დირექტორი	ი. ბარბაქაძე		
დირექტორი	ნ. ალექსიანი		
პრ. მთ. არქიტექტორი	ნ. მაღრაძე		
შეამოწმა		ი. ბარბაქაძე	
შპს. "აპექს სტუდიო 1" საკადასტრო თბილისი 0194, კან. ბინის შესახვევი №1 ტელ.: (+995 97) 77 65 70 E-mail: apexstudio.gm@gmail.com			
არქიტექტურული ნაწილი			
მასშ. SCALE	თარიღი DATE OF ISSUE	15.09.2021	
ნახაზი DRWG.	კორექტირება REVISIONS		
	№	კორექტ. REV.	თარიღი DATE
	1		
	2		
სტადია STAGE		ინდექსი INDEX	ფურც. PAGES
მუშა პროექტი Working Draft		ა-01	25

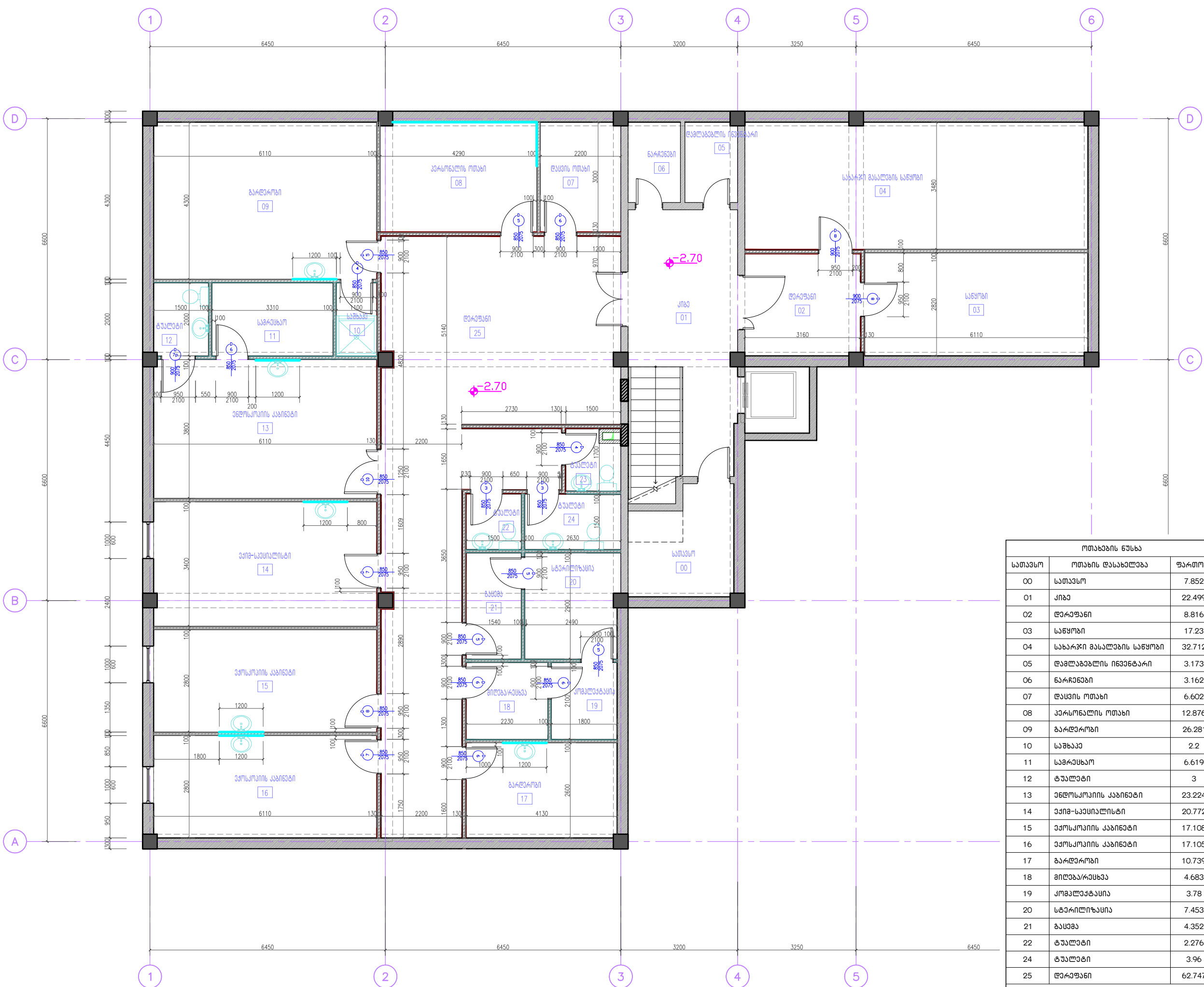

ფურცლის ზომა PAPER SIZE	დაკვეთის № CONTRACT №	პროექტის № PROJECT №	ფაილის სახელი FILE NAME
A-3

სარდაფის სართულის გეგმა

პირობითი აღნიშვნები LEGEND

- არსებული კედელი
- ახალი კედელი
- დანაშაურობის ტიხარი
- შესასვლელი ლიზინგი
- თაბაშირის ტიხარი
- თაბაშირის ტიხარი
- თაბაშირის ტიხარი
- თაბაშირის ტიხარი
- თაბაშირის ტიხარი
- თაბაშირის ტიხარი
- თაბაშირის ტიხარი
- თაბაშირის ტიხარი

შენიშვნები NOTES

- 1.
- 2.
- 3.

სიტუაციური სურათი KEY PLAN



ოთახების ნუსხა		
სათავეს	ოთახის დასახელება	ფართობი
00	სათავეს	7.852
01	ქიბა	22.499
02	ღერძიანი	8.816
03	საწყობი	17.23
04	საბარჯო მასალების საწყობი	32.712
05	დამლაგებლის ინჟინტარი	3.173
06	ნარჩენები	3.162
07	დასვენის ოთახი	6.602
08	პერსონალის ოთახი	12.876
09	ბარდარობი	26.281
10	საშხაპე	2.2
11	სამრეცხავი	6.619
12	ტაულები	3
13	ენდოსკოპიის კაბინები	23.224
14	აქრო-საქრობის ოთახი	20.772
15	აქროს ოთახი	17.108
16	აქროს ოთახი	17.105
17	ბარდარობი	10.739
18	მიღება/რეცხვა	4.683
19	კომპლექტისა	3.78
20	სტერილიზაცია	7.453
21	ბაზა	4.352
22	ტაულები	2.276
24	ტაულები	3.96
25	ღერძიანი	62.747
		331.221

დამკვეთი PRINCIPAL	ს. ჯაფარიძის კომპანია ს.გ. 405327427	
პროექტი PROJECT	კომპლექსური რეკონსტრუქციის პროექტი ვახუშტაძის	
მისამართი ADDRESS	ქ. თბილისი, ვაჟა-ფშაველას ქუჩა, №36 საკადასტრო კოორდ. 01:17:10.002:074	
თანამდებობა Position	სახელი, გვარი Name, Surname	ხელმოწერა Signature
დირექტორი	ი. ბარბაქაძე	
დირექტორი	გ. ალექსიანი	
პრ.მ.პროექტორი	გ. მალაქაძე	
შეამოწმა	ი. ბარბაქაძე	



შპს "აპექს სტუდიო 1"
საკადასტრო ობიექტი 0194, ახ. ბინი, შენობა №1
ტელ: (+995 97) 77 65 70
E-mail: apexstudio.ge@gmail.com

მასშ. SCALE	1:100	თარიღი DATE OF ISSUE	15.09.2021
ნახაზი DRWG.	გეგმა -2.70 ნიშნული	კორექტირება REVISIONS	
	№ კორექტ. REV.	თარიღი DATE	
	1		
	2		
	3		

სტადია STAGE	ინდექსი INDEX	ფურც. PAGES
მუშა პროექტი Working Draft	ა-02	25

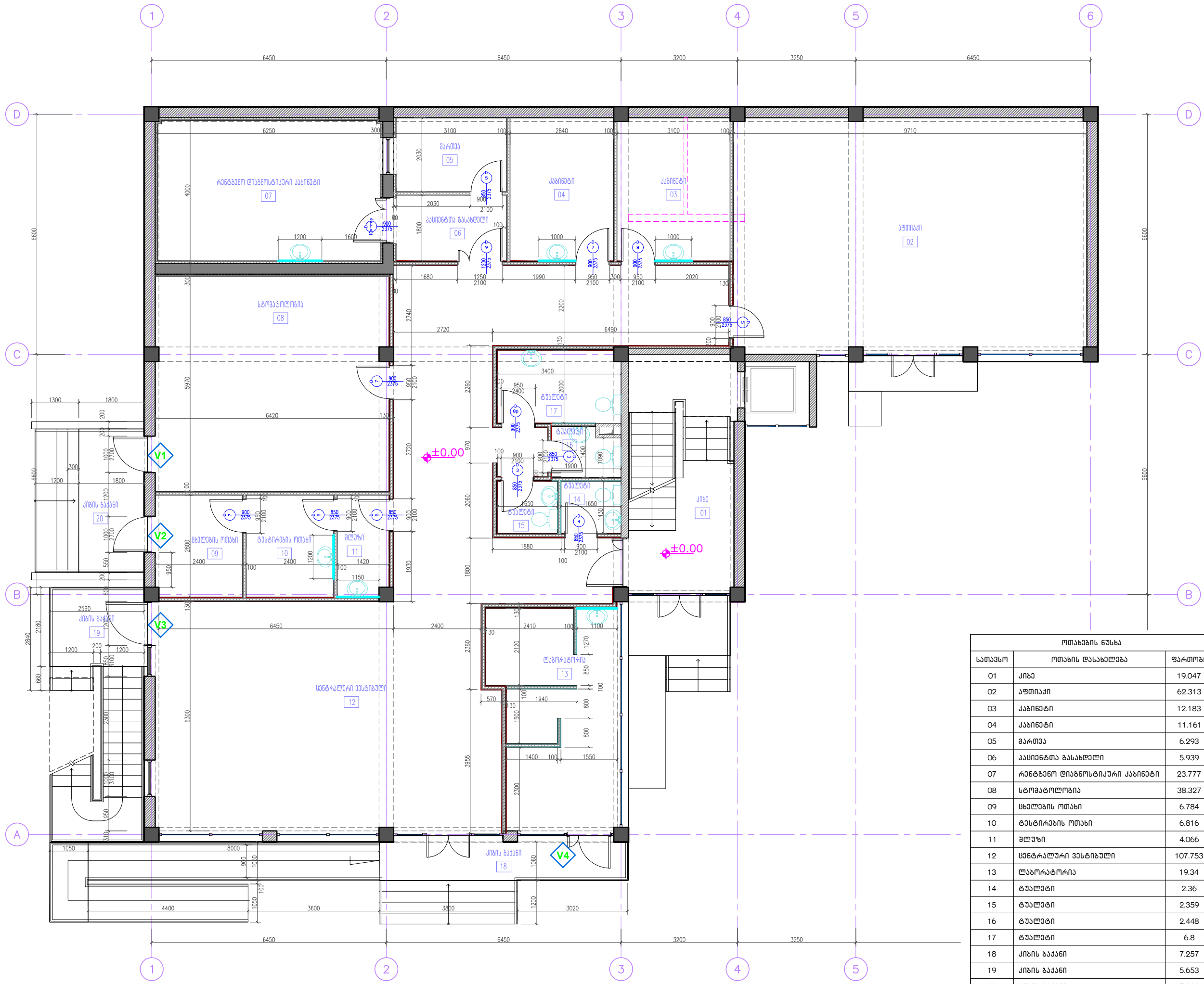

ფურცალი PAPER SIZE	დაკვეთა № CONTRACT №	პროექტის № PROJECT №	ფაილის სახელი FILE NAME
A-3

პირველი სართულის გეგმა

პროექტის აღნიშვნები	LEGEND
	არსებული კედელი
	ახალი გლოქის (200 მმ) კედელი
	დასაწვავი ტიხარი
	შესასვლელი ლიზინი
	თბავირობა ტიხარი სესხებულზე
	თბავირობა ტიხარი
	თბავირობა ნესტამკლე ტიხარი
	თბავირობა კომბინირებული ტიხარი
	თბავირობა ერთგვანი მონიკრატება
	თბავირობა ნესტამკლე ერთგვანი მონიკრატება

შენიშვნები	NOTES
1.	
2.	
3.	

სიტუაციური სემა	KEY PLAN
[Blank area for key plan]	

დამკვეთი	ს.ს. ვაჟაძის კონსტრუქციის საინჟინერო და არქიტექტურული სააგენტო
PRINCIPAL	ს.ს. ვაჟაძის კონსტრუქციის საინჟინერო და არქიტექტურული სააგენტო
პროექტი	პოლიტექნიკის რეკონსტრუქციის პროექტი
PROJECT	პოლიტექნიკის რეკონსტრუქციის პროექტი

მისამართი	ქ. თბილისი, ვაჟა-ფშაველას ქ. №36
ADDRESS	ქ. თბილისი, ვაჟა-ფშაველას ქ. №36

თანამდებობა	სახელი, გვარი	ხელმოწერა
Position	Name, Surname	Signature
ლიკავებელი	ი. ბარბაქაძე	
ლიკავებელი	გ. ალექსიანი	
პრ.მთ.არქიტექტორი	გ. მალაქაძე	
შეამოწმა	ი. ბარბაქაძე	

ოთახების ნუსხა		
სართული	ოთახის დასახელება	ფართობი
01	კიბე	19.047
02	აუთიკი	62.313
03	კაბინეტი	12.183
04	კაბინეტი	11.161
05	ბარბა	6.293
06	კაბინეტის განაშენიანება	5.939
07	რეკონსტრუქციის კაბინეტი	23.777
08	სტომატოლოგია	38.327
09	სხივების ოთახი	6.784
10	ტანსაცემის ოთახი	6.816
11	შლუზი	4.066
12	სენტრალური ვენტისი	107.753
13	ლაბორატორია	19.34
14	ტაულები	2.36
15	ტაულები	2.359
16	ტაულები	2.448
17	ტაულები	6.8
18	კიბის ბაჟანი	7.257
19	კიბის ბაჟანი	5.653
20	კიბის ბაჟანი	7.093
		357.771



შპს "აპექს სტუდიო 1"
 საპროექტო-ინჟინერო-არქიტექტურული სააგენტო
 მისამართი: თბილისი 0194, ქ.ს. ვაჟა-ფშაველას ქ. №1
 ტელ: (+995 97) 77 65 70
 E-mail: apexstudio.ge@gmail.com
 არქიტექტურული სააგენტო

მასშ. SCALE	1:100	თარიღი DATE OF ISSUE	15.09.2021
ნახაზი DRWG.	გეგმა ±0.00 ნიშნულზე	კორექტირება REVISIONS	
		№ კორექტ. REV.	თარიღი DATE
		1	
		2	
		3	
სტადია STAGE	ინდექსი INDEX	ფურც. PAGES	
მუშა პროექტი Working Draft	კ-03	25	

ემორე სართულის გეგმა

პროექტის აღნიშვნები LEGEND

- არსებული კედელი
- ახალი კედელი
- დასაბრუნებელი ტიხარი
- შენახვის ლიწობი
- თაბურთაშვილის ტიხარი
- თაბურთაშვილის ტიხარი
- თაბურთაშვილის ტიხარი
- თაბურთაშვილის ტიხარი
- თაბურთაშვილის ტიხარი
- თაბურთაშვილის ტიხარი
- თაბურთაშვილის ტიხარი
- თაბურთაშვილის ტიხარი
- თაბურთაშვილის ტიხარი

შენიშვნები NOTES

- 1.
- 2.
- 3.

სიტუაციური სურათი
KEY PLAN

დაკვეთი
PRINCIPAL

პროექტი
PROJECT

მისამართი
ADDRESS

ს.ს. შავთის ქუჩის №36
ს.ს. შავთის ქუჩის №36
ს.ს. შავთის ქუჩის №36

თანამდებობა Position	სახელი, გვარი Name, Surname	ხელმოწერა Signature
ლიკავტორი	ი. ბარბაქაძე	
ლიკავტორი	გ. ალექსიანი	
პრ.მ.პროექტორი	გ. მალაქაძე	
შეამოწმა	ი. ბარბაქაძე	



შპს "აპექს სტუდიო 1"
ს.ს. შავთის ქუჩის №36, თბილისი 0194, ქვე ბინის შენახვის №1
ტელ: (+995 97) 77 65 70
E-mail: apexstudio.gm@gmail.com

მასშ. SCALE	1:100	თარიღი DATE OF ISSUE	15.09.2021
ნახაზი DRWG.	გეგმა +3.60 ნიშნულზე	კომპიუტერიზაცია REVISIONS	
		№ კომპიუტ. REV.	თარიღი DATE
		1	
		2	
		3	
სტადია STAGE	ნაშრომის INDEX	ფურც. PAGES	
მუშა პროექტი Working Draft	ა-04	25	

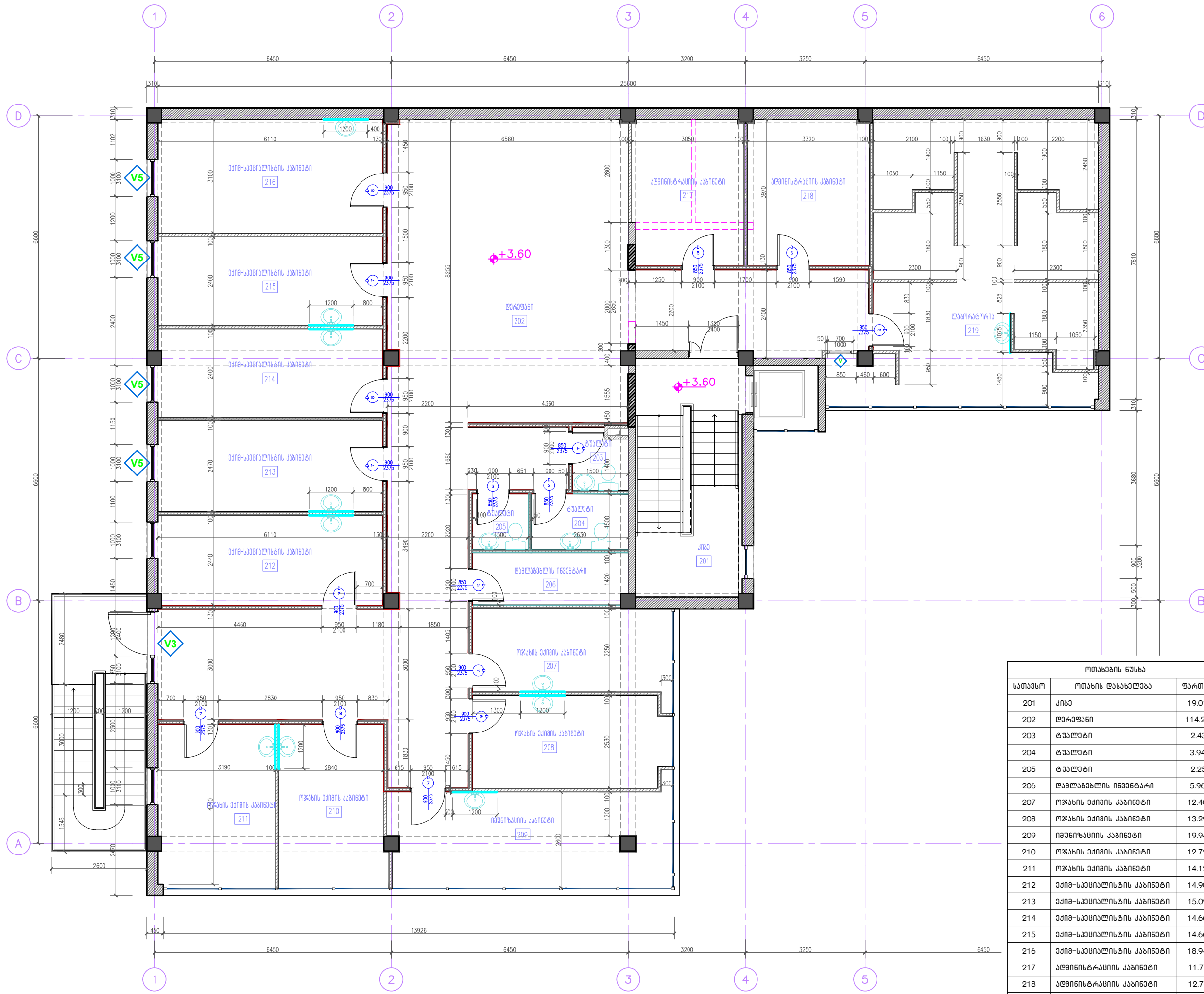

მთავრების ნუსხა		
სართული	ოთახის დასახელება	ფართობი
201	კიბე	19.018
202	ღერაუანი	114.284
203	ბაღი	2.431
204	ბაღი	3.945
205	ბაღი	2.251
206	დასაბრუნებელი ინჟინერია	5.964
207	ოჯახის ექიმის კაბინეტი	12.404
208	ოჯახის ექიმის კაბინეტი	13.296
209	იზოლაციის კაბინეტი	19.949
210	ოჯახის ექიმის კაბინეტი	12.729
211	ოჯახის ექიმის კაბინეტი	14.124
212	ეიზოლაციის კაბინეტი	14.909
213	ეიზოლაციის კაბინეტი	15.092
214	ეიზოლაციის კაბინეტი	14.664
215	ეიზოლაციის კაბინეტი	14.664
216	ეიზოლაციის კაბინეტი	18.946
217	აღმოსავლური კაბინეტი	11.711
218	აღმოსავლური კაბინეტი	12.761
219	ლაბორატორია	47.418
		370.559

მესამე სართულის გეგმა

პირობითი აღნიშვნები LEGEND

- არსებული კედელი
- ახალი კედელი
- დასაბრუნებელი ტიხარი
- შესასვლელი ლიწი
- თაბაშირფეხის ტიხარი სისხლმდებელი
- თაბაშირფეხის ტიხარი
- თაბაშირფეხის ნესტამკლავ ტიხარი
- თაბაშირფეხის კომპინირებული ტიხარი
- თაბაშირფეხის ერთმანი მოპირკეთება
- თაბაშირფეხის ნესტამკლავ ერთმანი მოპირკეთება

შენიშვნები NOTES

-
-
-

სიტუაციური სემა KEY PLAN

დამკვეთი PRINCIPAL
პროექტი PROJECT
მისამართი ADDRESS

თანამდებობა Position	სახელი, გვარი Name, Surname	ხელმოწერა Signature
ლირებტორი	ი. ბარბაქაძე	
ლირებტორი	გ. ალექსიანი	
პრ.მთ.არქიტექტორი	გ. მალაქაძე	



შპს "აპექს სტუდიო 1"
საპროექტო-მშენებლო ობიექტი 0194, კმ. ბანი შავაშვილი №1
ბინო: (+995 97) 77 65 70
E-mail: apexstudio.gm@gmail.com

მასშ. SCALE	1:100	თარიღი DATE OF ISSUE	15.09.2021
ნახაზი DRWG.	გეგმა +7.20 ნიშნულზე	კორექტირება REVISIONS	
სტადია STAGE	მუშა პროექტი Working Draft	ინდექსი INDEX	ფურც. PAGES
	ა-06		25

სართული	ოთახის დასახელება	ფართობი
301	კიბა	19.219
302	მოსასდელი	108.913
303	შასხვეპი/სამანიუალური	18.985
304	აქი-საქსილსის კაბინეტი	14.97
305	აქი-საქსილსის კაბინეტი	14.97
306	აქი-საქსილსის კაბინეტი	14.664
307	აქი-საქსილსის კაბინეტი	14.664
308	ოჯახის აქიის კაბინეტი	14.168
309	ოჯახის აქიის კაბინეტი	12.739
310	ოჯახის აქიის კაბინეტი	14.596
311	ოჯახის აქიის კაბინეტი	12.647
312	ოჯახის აქიის კაბინეტი	13.219
313	დამლაგებლის ნიშნებარი	5.979
314	ტულები	2.25
315	ტულები	3.946
316	ტულები	2.431
317	მოსასდელი	22.269
318	ანბნებებური კაბინეტი	13.682
319	ანბნებებური კაბინეტი	16.322
320	ანბნებებური კაბინეტი	16.436
321	ანბნებებური კაბინეტი	14.856
		371.923

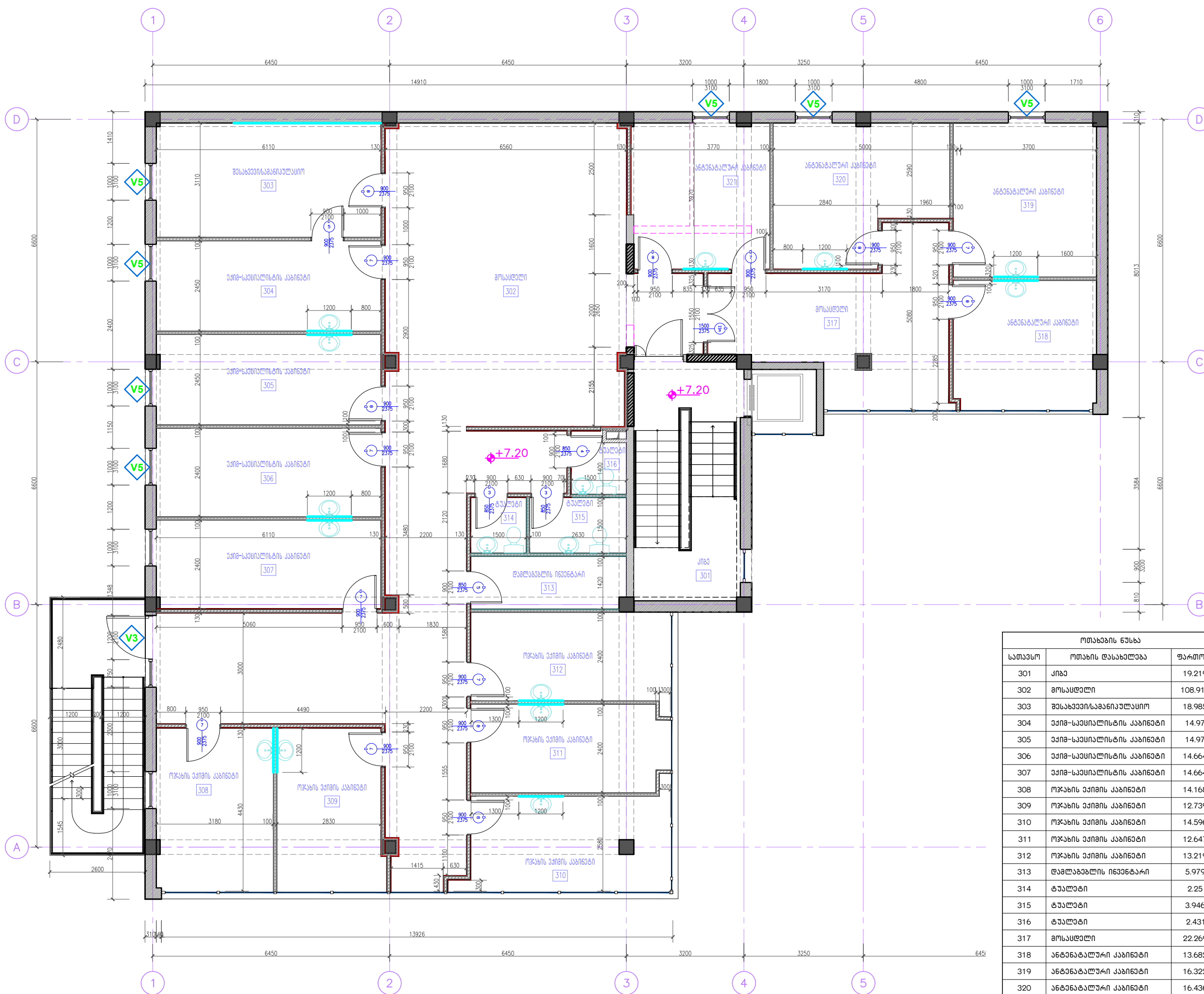

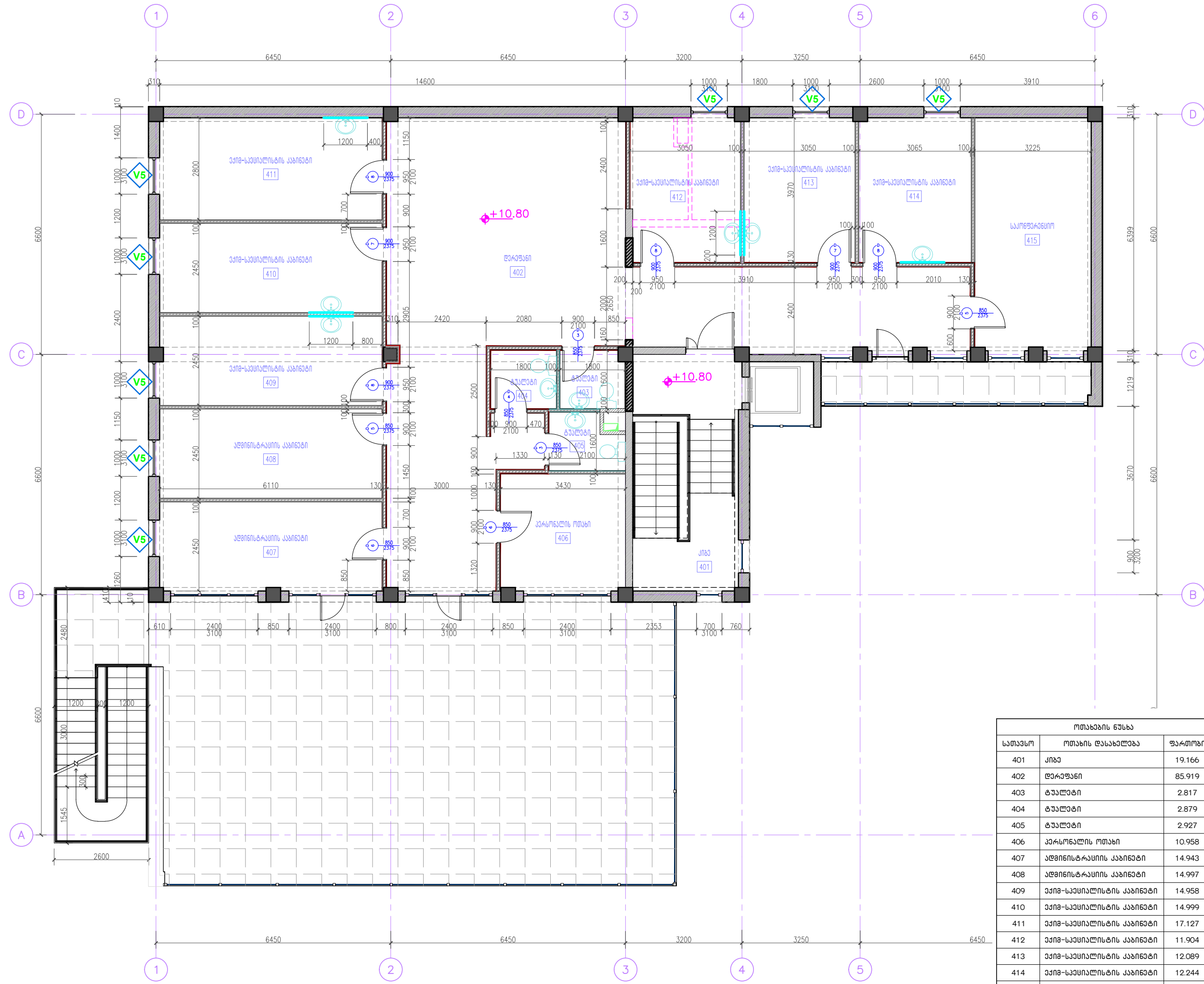

ფურცლის სახელი PAPER SIZE	დაკვეთის № CONTRACT №	პროექტის № PROJECT №	ფაილის სახელი FILE NAME
A-3

მეორე სართულის გეგმა

პირობითი აღნიშვნები LEGEND

- არსებული კედელი
- ახალი ბლოკის (200 მმ) კედელი
- დასაბრუნებელი ტიხარი
- მასალისი ლიზინი
- თბავირეგულაციის ტიხარი
- თბავირეგულაციის ტიხარი
- თბავირეგულაციის მესტამბლე ტიხარი
- თბავირეგულაციის კომბინირებული ტიხარი
- თბავირეგულაციის ერთმანეთს მოიკრავთვა
- თბავირეგულაციის მესტამბლე ერთმანეთს მოიკრავთვა

შენიშვნები	NOTES
1.	
2.	
3.	

სიტუაციური სემა

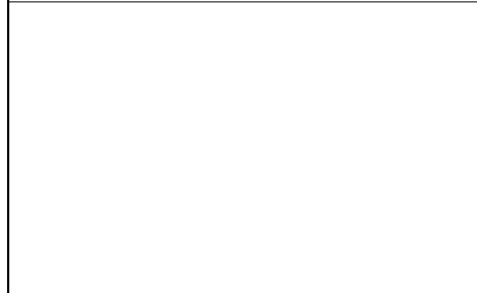

დაკვეთი PRINCIPAL	ს. ჯაფარიძის კომპანია ს/ნ 405327427
პროექტი PROJECT	პოლიციის რეკონსტრუქციის პროექტი ვახუშტაძის
მისამართი ADDRESS	ქ. თბილისი, ვანდორსი კვარტალი, №36 საკადასტრო კოორდ. 01.17.10.002.074

თანამდებობა Position	სახელი, გვარი Name, Surname	ხელმოწერა Signature
ლირეკტორი	ი. ბარბაქაძე	
ლირეკტორი	გ. ალექსიანი	
პრ.მ.პროექტორი	გ. მალაქაძე	
შეამოწმა	ი. ბარბაქაძე	



შპს "აპექს სტუდიო 1"
საკადასტრო თბილისი 0194, ქ. ვაჟა-ფშაველას ქ. 11
ტელ: (+995 97) 77 65 70
E-mail: apexstudio.ge@gmail.com

მასშ. SCALE	1:100	თარიღი DATE OF ISSUE	15.09.2021
ნახაზი DRWG.	გეგმა +10.80 ნიშნულზე	კორექტირება REVISIONS	
	№	კორექტ. REV.	თარიღი DATE
	1		
	2		
	3		
სტადია STAGE	ინდექსი INDEX	ფურც. PAGES	
მუშა პროექტი Working Draft	ა-07	25	

რთხების ნუსხა		
სათავე	რთხის დასახელება	ფართობი
401	კიბა	19.166
402	ღირაფანი	85.919
403	ბაღი	2.817
404	ბაღი	2.879
405	ბაღი	2.927
406	პარკინგის რთხი	10.958
407	ადმინისტრაციის კაბინეტი	14.943
408	ადმინისტრაციის კაბინეტი	14.997
409	აქტივობის კაბინეტი	14.958
410	აქტივობის კაბინეტი	14.999
411	აქტივობის კაბინეტი	17.127
412	აქტივობის კაბინეტი	11.904
413	აქტივობის კაბინეტი	12.089
414	აქტივობის კაბინეტი	12.244
415	საკონსერვაციო	20.734
		258.661

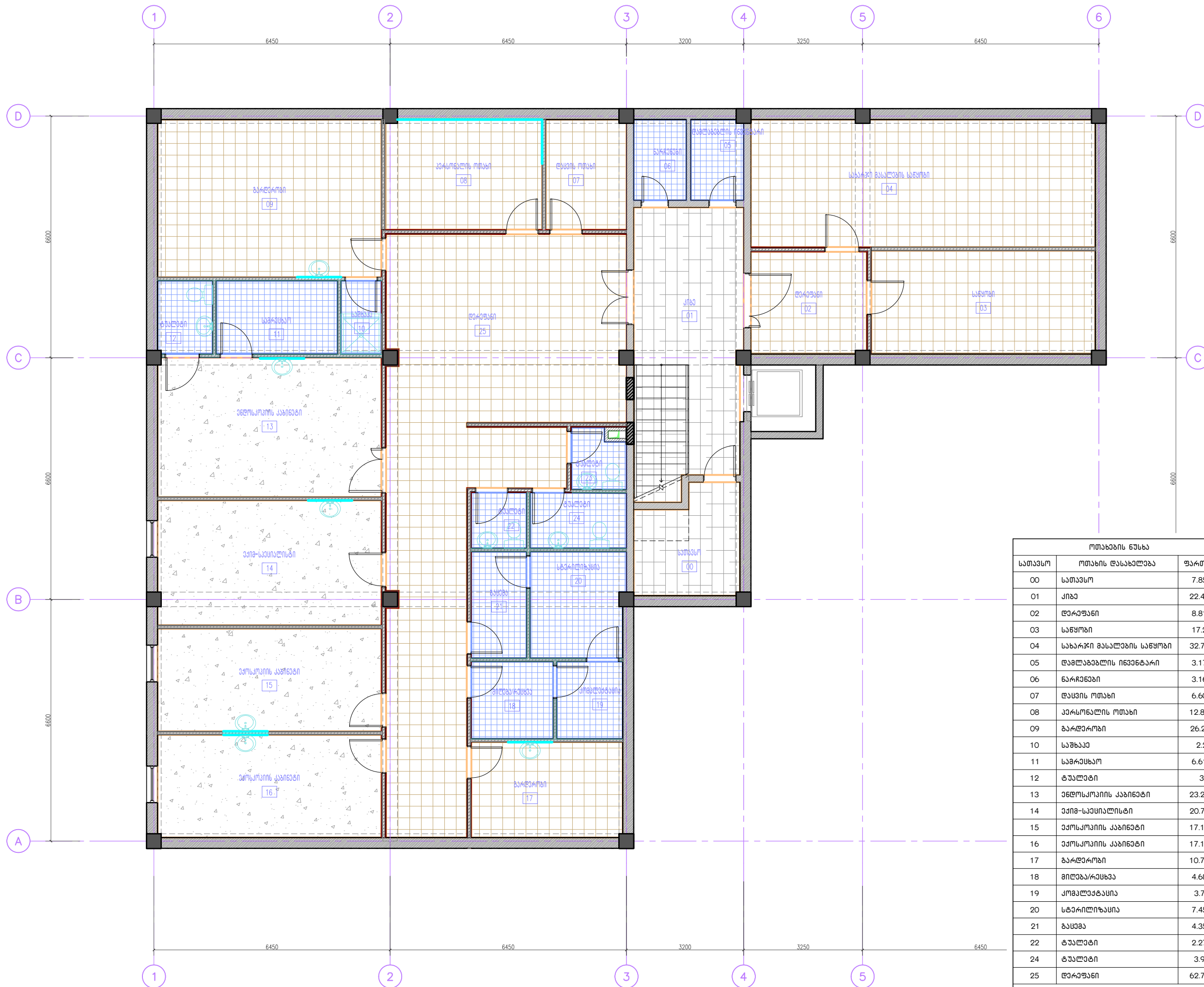

ფურცლის სახელი PAPER SIZE	დაკვეთის № CONTRACT №	პროექტის № PROJECT №	ფაილის სახელი FILE NAME
A-3

სარდაფის სართულის გეგმა

პირობითი აღნიშვნები LEGEND	
	ლინოლიუმის (ვინილის) საფარი
	კერამიკის ფილა
	კერამიკული ფილა
	საღებავი წყალბეტის ფილა
	კერამიკული ფილა (კაფალი)

შენიშვნები NOTES	
1.	
2.	
3.	

**სიტუაციური სურათი
KEY PLAN**

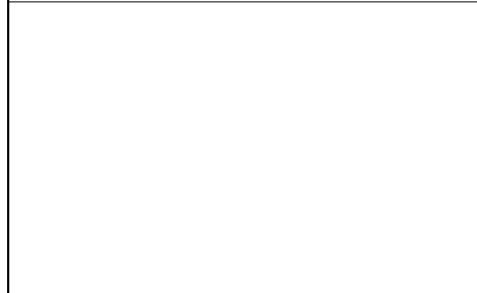

ოთახების ნუსხა		
სათავე	ოთახის დასახელება	ფართობი
00	სათავე	7.852
01	კიბე	22.499
02	ღერძი	8.816
03	საწყობი	17.23
04	სახარკი მასალების საწყობი	32.712
05	დამლაგებლის ინჟინტარი	3.173
06	ბარბერები	3.162
07	ღაცის ოთახი	6.602
08	პერსონალის ოთახი	12.876
09	ბარბერები	26.281
10	საშხაპე	2.2
11	სამრეცხავი	6.619
12	ბუნია	3
13	ენდოსკოპის კაბინები	23.224
14	ვიზი-საინტერვიუ	20.772
15	ენდოსკოპის კაბინები	17.108
16	ენდოსკოპის კაბინები	17.105
17	ბარბერები	10.739
18	მინერალური მასა	4.683
19	კომპიუტერული	3.78
20	სტერილიზაცია	7.453
21	ბაზა	4.352
22	ბუნია	2.276
24	ბუნია	3.96
25	ღერძი	62.747
		331.221

დამკვეთი PRINCIPAL	ს.ს. ვაჟაშვილი ს.ნ. 405327427	
პროექტი PROJECT	პოლიკლინიკის რეკონსტრუქციის პროექტი ვახუშტაძის	
მისამართი ADDRESS	ქ. თბილისი, ვაჟაშვილის ქ. №36 საქმობა: 01.17.10.002.074	
თანამდებობა Position	სახელი, გვარი Name, Surname	ხელმოწერა Signature
დირექტორი	ი. ბარბაქაძე	
დირექტორი	გ. ალექსიანი	
პრ.მ.პროექტორი	გ. მალაქაძე	
შეამოწმა	ი. ბარბაქაძე	



შპს "აპექს სტუდიო 1"
საპროექტო-მშენებლო ობიექტი 0194, შპს ბანო შპს-სთვის
ტელ: (+995 97) 77 65 70
E-mail: apexstudio.ge@gmail.com

მასშ. SCALE	1:100	თარიღი DATE OF ISSUE	15.09.2021
ნახაზი DRWG.	გეგმა -2.70 ნიშნულზე	კომპიუტერული № კომპიუტ. REV.	თარიღი DATE
ნახაზის გონივრული საშუალო	1		
	2		
	3		
სტადია STAGE	ინდექსი INDEX	ფურც. PAGES	
მუშა პროექტი Working Draft	ა-08	25	

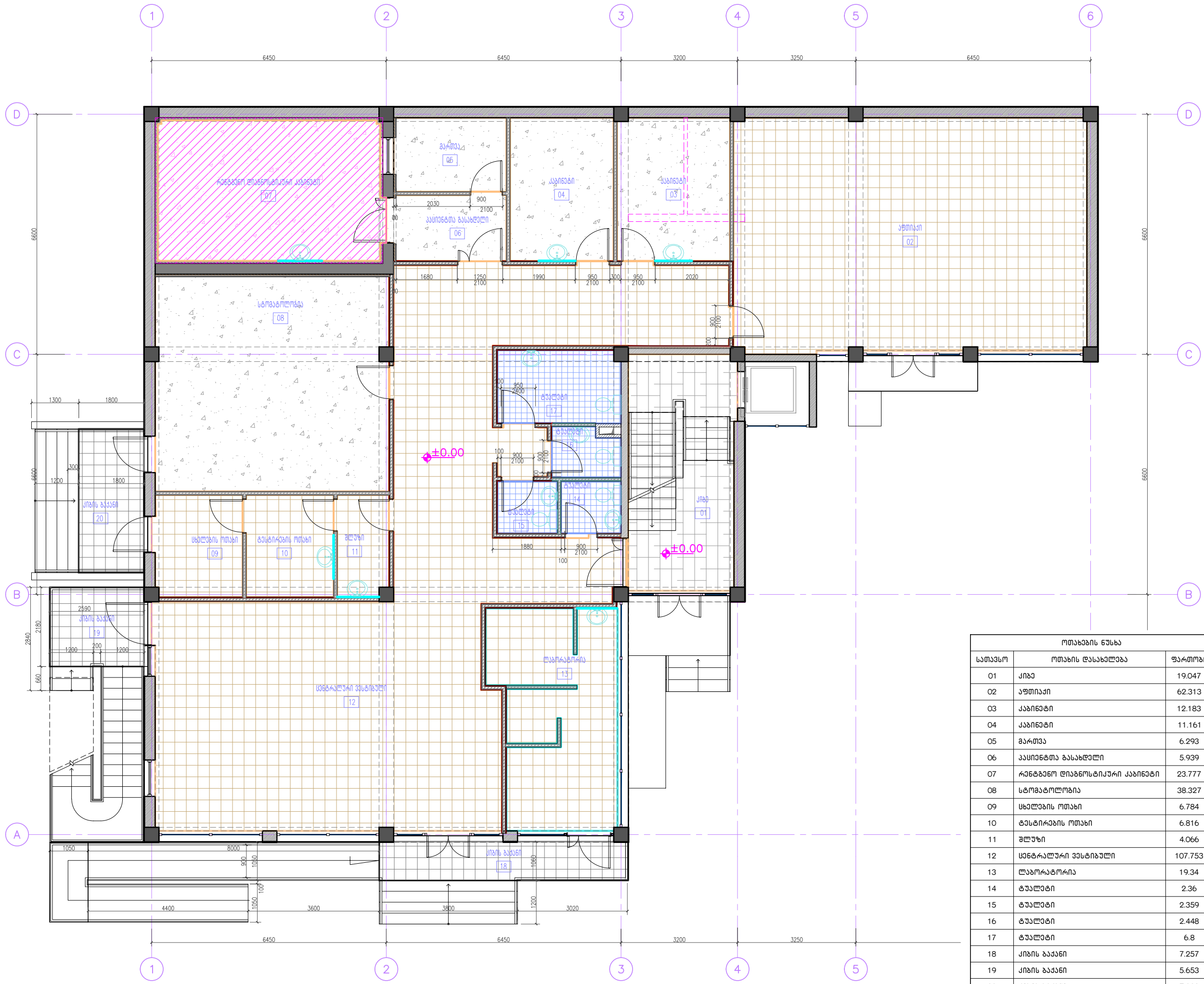

ფურცელი PAPER SIZE	დაკვეთა № CONTRACT №	პროექტის № PROJECT №	ფაილის სახელი FILE NAME
A-3

პირველი სართულის გეგმა

პირობითი აღნიშვნები	LEGEND
	ანტისტატიკური ლინოლეუმის (ვინილის) საფარი
	ლინოლეუმის (ვინილის) საფარი
	ქარამოზარინგის ფილა
	ქარამიკური ფილა
	ბარიტის დამაყვანი ფენა
	საღებავი წყალმომსოფრე
	საღებავი წყალმეღებე
	ქარამიკური ფილა (კაფალი)

შენიშვნები	NOTES
1.	
2.	
3.	

სიტუაციური სურათი KEY PLAN

დამკვეთი PRINCIPAL	ს.ს. ვაჟაძის კონსტრუქციები ს/ნ 405327427
პროექტი PROJECT	პოლიკლინიკის რეკონსტრუქციის პროექტი ვახუშტაძის
მისამართი ADDRESS	ქ. თბილისი, ვაჟა-ფშაველას ქ. №36 საკადასტრო კოორდ.: 01.17.10.002.074

თანამდებობა Position	სახელი, გვარი Name, Surname	ხელმოწერა Signature
დირექტორი	ი. ბარაბიშვილი	
დირექტორი	გ. ალექსიანი	
პრ.მთ.არქიტექტორი	გ. მალაქაძე	
შეამოწმა	ი. ბარაბიშვილი	

ოთახების ნუსხა		
სათავე	ოთახის დასახელება	ფართობი
01	ქიბა	19.047
02	აუთიაქი	62.313
03	კაბინეტი	12.183
04	კაბინეტი	11.161
05	ბარბა	6.293
06	კაბინეტის ბასბაბი	5.939
07	რეზიდენციული კაბინეტი	23.777
08	სტოპობი	38.327
09	საბაბის ოთახი	6.784
10	ბაბიბაბის ოთახი	6.816
11	შაბაბი	4.066
12	საბაბიბაბი	107.753
13	ლაბაბიბაბი	19.34
14	ბაბაბი	2.36
15	ბაბაბი	2.359
16	ბაბაბი	2.448
17	ბაბაბი	6.8
18	ქიბის ბაბაბი	7.257
19	ქიბის ბაბაბი	5.653
20	ქიბის ბაბაბი	7.093
		357.771



შპს "აპექს სტუდიო 1"
 საკადასტრო თბილისი 0194, ქ.ს. ბაბი შაბაბიბაბი №1
 ტელ: (+995 97) 77 65 70
 E-mail: apexstudio.ge@gmail.com
 არქიტექტურული ნაწილი

მასშ. SCALE	1:100	თარიღი DATE OF ISSUE	15.09.2021
ნახაზი DRWG.	გეგმა ±0.00 ნიშნულზე	კორექტირება REVISIONS	
ნახაზის მოწოდების სტადია	სტადია	№ კორექტ. REV.	თარიღი DATE
სტადია STAGE	ნიშნულზე	INDEX	ფურც. PAGES
მუშა პროექტი Working Draft	კ-09		25



ფურცელი PAPER SIZE	დაკვეთა № CONTRACT №	პროექტის № PROJECT №	ფაილის სახელი FILE NAME
A-3

მესამე სართულის გეგმა

სიმბოლო	ლეგენდი
	ანტისტატიკური ლინოლეუმის (ვინილის) საფარი
	ლინოლეუმის (ვინილის) საფარი
	კერამოგრანიტის ფილა
	კერამიკული ფილა
	სალაგავი წყალგამტარი
	სალაგავი წყალმომცემი
	კერამიკული ფილა (კაფოლი)

შენიშვნები	NOTES
1.	
2.	
3.	

სიტუაციური სემა	KEY PLAN

დამკვეთი	ს.ს. ვაჟაშვილი
PRINCIPAL	ს.ს. ვაჟაშვილი ტელ: 405327427
პროექტი	პოლიტექნიკის რეკონსტრუქციის პროექტი
PROJECT	პაზისუბანი

მისამართი	ქ. თბილისი, ვაჟაშვილის ქ. 36
ADDRESS	საქართველო, თბილისი, ვაჟაშვილის ქ. 36 ტელ: 01.17.10.002.074

თანამდებობა	სახელი, გვარი	ხელმოწერა
Position	Name, Surname	Signature
დირექტორი	ი. ბარბაქაძე	
დირექტორი	გ. ალექსიანი	
პრ.მთ.არქიტექტორი	გ. მალაქაძე	

შეამოწმა	ი. ბარბაქაძე
----------	--------------



მის. "ავანს სტუდიო 1"
 საპროექტო თბილისი 0194, ვაჟაშვილის ქ. 36
 ტელ: (+995 97) 77 65 70
 E-mail: apexstudio.ge@gmail.com

მასშ. SCALE	1:100	თარიღი DATE OF ISSUE	15.09.2021
ნახაზი DRWG.	გეგმა +7.20 ნიშნულზე	კორექტირება REVISIONS	
ნათესი მოწყობის სემა		№ კორექტ. REV.	თარიღი DATE
		1	
		2	
		3	
სტადია STAGE	ინდექსი INDEX	ფურც. PAGES	
მუშა პროექტი Working Draft	ა-11	25	

სართული	ოთახის დასახელება	ფართობი
301	კიბა	19.219
302	მოსასდელი	108.913
303	შასხავეი/სამაგიურაუსი	18.985
304	აიჩ-საუსილსის კაბინეტი	14.97
305	აიჩ-საუსილსის კაბინეტი	14.97
306	აიჩ-საუსილსის კაბინეტი	14.664
307	აიჩ-საუსილსის კაბინეტი	14.664
308	ოჯანის აიჩის კაბინეტი	14.168
309	ოჯანის აიჩის კაბინეტი	12.739
310	ოჯანის აიჩის კაბინეტი	14.596
311	ოჯანის აიჩის კაბინეტი	12.647
312	ოჯანის აიჩის კაბინეტი	13.219
313	დამლაგაბლის ნიშნეტი	5.979
314	ბუაბეტი	2.25
315	ბუაბეტი	3.946
316	ბუაბეტი	2.431
317	მოსასდელი	22.269
318	ანბენბალური კაბინეტი	13.682
319	ანბენბალური კაბინეტი	16.322
320	ანბენბალური კაბინეტი	16.436
321	ანბენბალური კაბინეტი	14.856
		371.923

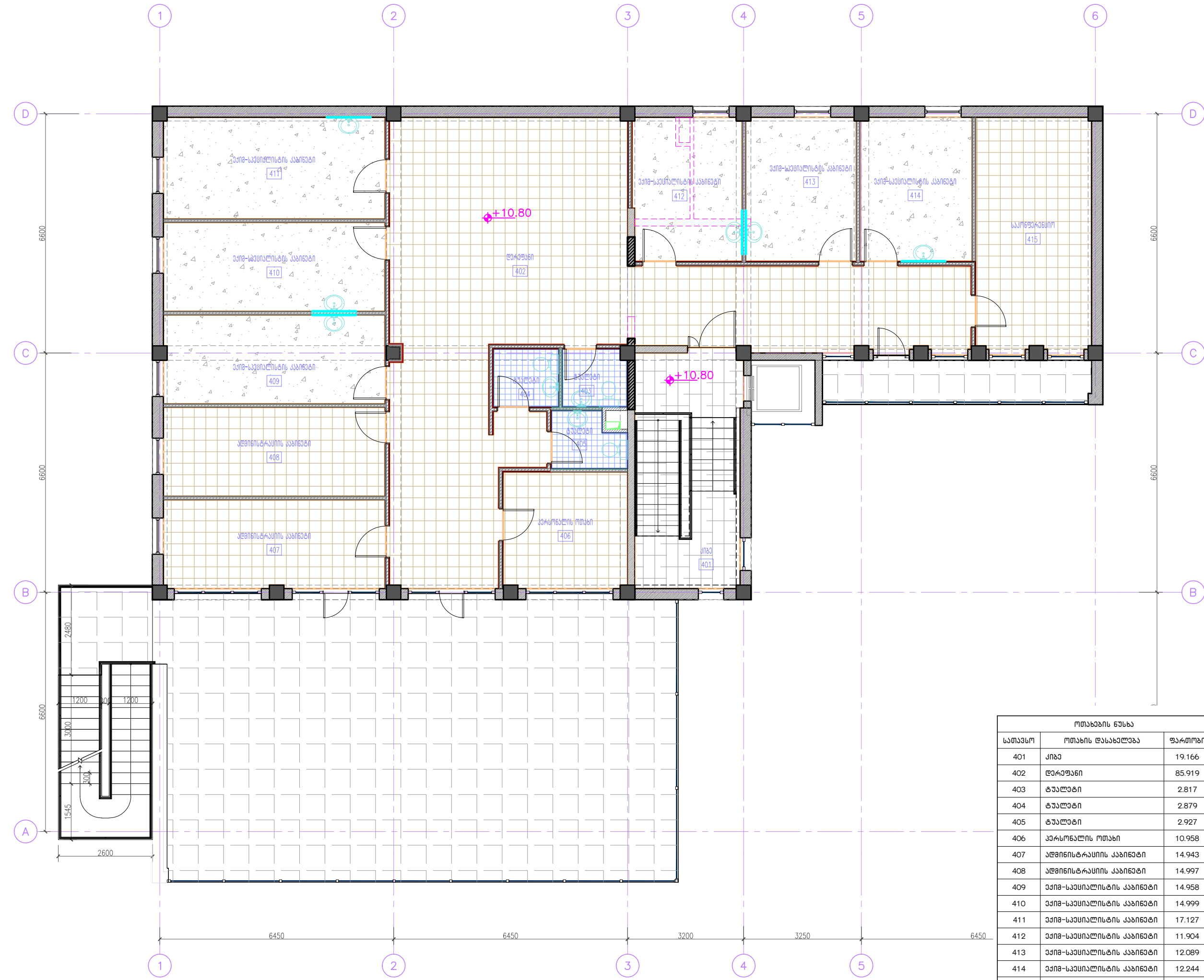

ფურცელი PAPER SIZE	დაკვეთის № CONTRACT №	პროექტის № PROJECT №	ფაილის სახელი FILE NAME
A-3

გეგმა სართულის მეორე

სიმბოლო	LEGEN
	ანტისტატიკური ლინოლეუმის (ვინილის) საფარი
	ლინოლეუმის (ვინილის) საფარი
	ქვამოზარინის ფილა
	ქვამიქული ფილა
	საღებავი წყალმუდისური
	საღებავი წყალმუდები
	ქვამიქული ფილა (კაფალი)

შენიშვნები	NOTES
1.	
2.	
3.	

სიტუაციური გეგმა

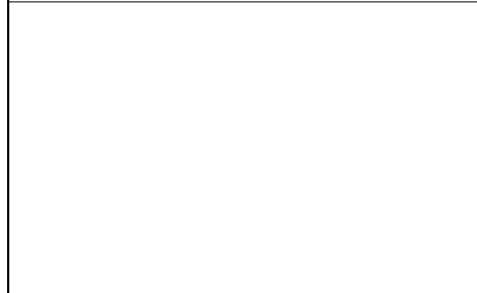

დამკვეთი PRINCIPAL	ს. ჯვანთაძის კომპანია ს/ნ 405327427	
პროექტი PROJECT	კოლხიდის რეკონსტრუქციის პროექტი ვახუშტაძის	
მისამართი ADDRESS	ქ. თბილისი, ვაჟა-ფშაველას ქ. 36 საკადასტრო კოორდ.: 01.17.10.002.074	
თანამდებობა Position	სახელი, გვარი Name, Surname	ხელმოწერა Signature
დირექტორი	ი. ბარბაქაძე	
დირექტორი	გ. ალექსიანი	
პრ. მ. არქიტექტორი	გ. ბაღვაძე	
შეამოწმა	ი. ბარბაქაძე	

რთხების ნუსხა		
სართული	რთხის დასახელება	ფართობი
401	კიბა	19.166
402	ღვრეფანი	85.919
403	ტაღბატი	2.817
404	ტაღბატი	2.879
405	ტაღბატი	2.927
406	პარსოლის რთხი	10.958
407	აღმინსტრასიის კაბინეტი	14.943
408	აღმინსტრასიის კაბინეტი	14.997
409	აღმინსტრასიის კაბინეტი	14.958
410	აღმინსტრასიის კაბინეტი	14.999
411	აღმინსტრასიის კაბინეტი	17.127
412	აღმინსტრასიის კაბინეტი	11.904
413	აღმინსტრასიის კაბინეტი	12.089
414	აღმინსტრასიის კაბინეტი	12.244
415	საკონფერენციო	20.734
		258.661



შპს "აპექს სტუდიო 1"
 საპროექტო-მშენებლო კომპანია
 მისამართი: თბილისი 0194, ვაჟა-ფშაველას ქ. 11
 ტელ: (+995 97) 77 65 70
 E-mail: apexstudio.ge@gmail.com

მასშ. SCALE	1:100	თარიღი DATE OF ISSUE	15.09.2021
ნახაზი DRWG.	გეგმა +10.80 ნიშნულზე	კორექტირება REVISIONS	
ნათანის მოწყობის გეგმა		№ კორექტ. REV.	თარიღი DATE
		1	
		2	
		3	
სტადია STAGE	ინდექსი INDEX	ფურც. PAGES	
მუშა პროექტი Working Draft	კ-12	25	



ოთახების ნუსხა		
სათავეს	ოთახის დასახელება	ფართობი
00	სათავეს	7.852
01	კიბე	22.499
02	ღვრეფანი	8.816
03	საწყობი	17.23
04	სახარჯი მასალების საწყობი	32.712
05	დამლაგებლის ინჟინტარი	3.173
06	ნარჩენები	3.162
07	დასვენის ოთახი	6.602
08	პერსონალის ოთახი	12.876
09	ბარდარბი	26.281
10	საშხაპე	2.2
11	სამრეცხაო	6.619
12	ბაღაბი	3
13	ენდოსკოპიის კაბინები	23.224
14	ვიზი-საქმალისტი	20.772
15	ვიზი-საქმალისტი	17.108
16	ვიზი-საქმალისტი	17.105
17	ბარდარბი	10.739
18	მიღება/რეცხვა	4.683
19	კომპლექტისა	3.78
20	სტერილიზაცია	7.453
21	ბაღაბი	4.352
22	ბაღაბი	2.276
24	ბაღაბი	3.96
25	ღვრეფანი	62.747
		331.221

ფურცლის ზომა PAPER SIZE	დაკვეთის № CONTRACT №	პროექტის № PROJECT №	ფაილის სახელი FILE NAME
A-3
სარდაფის სართულის გეგმა			
პირობითი აღნიშვნები		LEGEND	
		არგენტინის ტიპის შეკიდული ჭარი	
		ლიტონის შეკიდული ჭარი	
შენიშვნები NOTES			
1.			
2.			
3.			
სიტუაციური სემა KEY PLAN			
<p>დამკვეთი PRINCIPAL: ს.ს. ვაჟაძის კლინიკა № 405327427</p> <p>პროექტი PROJECT: კოლინიკის რეკონსტრუქციის პროექტი ვაზისუბანი</p> <p>მისამართი ADDRESS: ქ. თბილისი, ვანდორა კუბურის № 36 საკონსტრუქციო კომპ. 01.17.10.002.074</p>			
თანამდებობა Position	სახელი, გვარი Name, Surname	ხელმოწერა Signature	
ლირებტორი	ი. ბარბაქაძე		
ლირებტორი	გ. ალექსიანი		
პრ.მთ.პროექტორი	გ. მარაძე		
შეამოწმა	ი. ბარბაქაძე		
<p>შპს. "აპექს სტუდიო 1"</p> <p>საკაბინო ქ. თბილისი 0194, ქ.ს. ბანო შახავეჯი № 1</p> <p>ტელ: (+995 97) 77 65 70</p> <p>E-mail: apexstudio.ge@gmail.com</p>			
არქიტექტურული ნაწილი			
მასშ. SCALE	1:100	თარიღი DATE OF ISSUE	15.09.2021
ნახაზი DRWG.	კორექტირება REVISIONS		
	№	კომენტ. REV.	თარიღი DATE
	1		
2			
3			
სტადია STAGE	ინდექსი INDEX	ფურც. PAGES	
მუშა პროექტი Working Draft	ა-13	25	

პირველი სართულის გეგმა

პირობითი აღნიშვნები LEGEND

- არგუმენტების ტიპის შეკიდული ჭარი
- ლითონის შეკიდული ჭარი

შენიშვნები NOTES

-
-
-

სიტუაციური სემა KEY PLAN

დამკვეთი PRINCIPAL
ს.ს. შავთის კომპანია
ს/ნ 405327427

პროექტი PROJECT
კოლხიდის რეკონსტრუქციის პროექტი
ვახუშტის ქუჩა

მისამართი ADDRESS
ქ. თბილისი, შავთის ქუჩის №36
საკადასტრო კოორდ. 01.17.10.002.074

თანამდებობა Position	სახელი, გვარი Name, Surname	ხელმოწერა Signature
დირექტორი	ი. ბარბაქაძე	
დირექტორი	გ. ალექსიანი	
პრ.მთ.არქიტექტორი	გ. მარაძე	
შეამოწმა	ი. ბარბაქაძე	



შპს "აპექს სტუდიო 1"
საკადასტრო ტერიტორია 0194, ქ.ს. შავთის რაიონი, შავთის ქუჩის №1
ტელ: (+995 97) 77 65 70
E-mail: apexstudio.ge@gmail.com

მასშ. SCALE	1:100	თარიღი DATE OF ISSUE	15.09.2021
ნახაზი DRWG.	გეგმა ±0.00 ნიშნულზე	კორექტირება REVISIONS	
ფურცლის მონუმენტის სემა	1	№ კორექტ. REV.	თარიღი DATE
სტადია STAGE	მუშა პროექტი Working Draft	ინდექსი INDEX	ფურც. PAGES
		კ-14	25



ოთახების ნუსხა		
სათავე	ოთახის დასახელება	ფართობი
01	კიბე	19.047
02	აუთიაქი	62.313
03	კაბინეტი	12.183
04	კაბინეტი	11.161
05	ბარბა	6.293
06	ასივანტა ბასბდელი	5.939
07	რეზიდენტი დიპლომატიური კაბინეტი	23.777
08	სტომატოლოგია	38.327
09	სხელების ოთახი	6.784
10	ბანაკის ოთახი	6.816
11	შლუზი	4.066
12	სენტრალური ვესტიბული	107.753
13	ლაბორატორია	19.34
14	ტაულები	2.36
15	ტაულები	2.359
16	ტაულები	2.448
17	ტაულები	6.8
18	კიბის ბაჟანი	7.257
19	კიბის ბაჟანი	5.653
20	კიბის ბაჟანი	7.093
		357.771

ემორე სართულის გეგმა

პირობითი აღნიშვნები LEGEND

	არგენტინის ტიპის შეიღებული ჭარი
	ლიტონის შეიღებული ჭარი

შენიშვნები NOTES

-
-
-

სიტუაციური სემა KEY PLAN

დამკვეთი PRINCIPAL
ს.ს. შავთის კომპლექსი №6 405327427

პროექტი PROJECT
კოლმლინიის რეკონსტრუქციის პროექტი ვახუშტაძის

მისამართი ADDRESS
ქ. თბილისი, შავთის კუბურის, №36
საკადასტრო კოდი: 01.17.10.002.074

თანამდებობა Position	სახელი, გვარი Name, Surname	ხელმოწერა Signature
დირექტორი	ი. ბარაბიშვილი	
დირექტორი	გ. ალექსიანი	
პრ.მთ.არქიტექტორი	გ. ბაღრაძე	
შეამოწმა	ი. ბარაბიშვილი	



შპს. "აპექს სტუდიო 1"
საკადასტრო თბილისი 0194, კან. ბინის შესახებ №1
ბიულ. (+995 97) 77 65 70
E-mail: apexstudio.gm@gmail.com

საკადასტრო კოდი: 01.17.10.002.074

მასშ. SCALE	1:100	თარიღი DATE OF ISSUE	15.09.2021
ნახაზი DRWG.	გეგმა +3.60 ნიშნულზე	კორექტირება REVISIONS	
ფურცლის მონუმონი სემა	1	№ კორექტ. REV.	თარიღი DATE
სტადია STAGE	მუშა პროექტი Working Draft	ინდექსი INDEX	ფურც. PAGES
		ა-15	25



მთახების ნუსხა

სართული	ოთახის დასახელება	ფართობი
201	კიბა	19.018
202	დერაჟანი	114.284
203	ბალები	2.431
204	ბალები	3.945
205	ბალები	2.251
206	დამლაგებლის ინვესტარი	5.964
207	ოჯახის ძირის კაბინები	12.404
208	ოჯახის ძირის კაბინები	13.296
209	იზონიუსიის კაბინები	19.949
210	ოჯახის ძირის კაბინები	12.729
211	ოჯახის ძირის კაბინები	14.124
212	ეთერ-საპიტონის კაბინები	14.909
213	ეთერ-საპიტონის კაბინები	15.092
214	ეთერ-საპიტონის კაბინები	14.664
215	ეთერ-საპიტონის კაბინები	14.664
216	ეთერ-საპიტონის კაბინები	18.946
217	აღმოსავლური კაბინები	11.711
218	აღმოსავლური კაბინები	12.761
219	ლაბორატორია	47.418
		370.559



მთხვევის ნუსხა		
სათავსო	მთხვის დასახელება	ფართობი
301	კიბა	19.219
302	მოსასდელი	108.913
303	შსსხვევი/სამანიუალური	18.985
304	აქტიურობის კაბინები	14.97
305	აქტიურობის კაბინები	14.97
306	აქტიურობის კაბინები	14.664
307	აქტიურობის კაბინები	14.664
308	ოჯახის ვაიონის კაბინები	14.168
309	ოჯახის ვაიონის კაბინები	12.739
310	ოჯახის ვაიონის კაბინები	14.596
311	ოჯახის ვაიონის კაბინები	12.647
312	ოჯახის ვაიონის კაბინები	13.219
313	დამლაგებლის ივებტარი	5.979
314	ტუალეტი	2.25
315	ტუალეტი	3.946
316	ტუალეტი	2.431
317	მოსასდელი	22.269
318	ანტიენატალური კაბინები	13.682
319	ანტიენატალური კაბინები	16.322
320	ანტიენატალური კაბინები	16.436
321	ანტიენატალური კაბინები	14.856
		371.923

ფურცლის ზომა PAPER SIZE	დაკვეთის № CONTRACT №	პროექტის № PROJECT №	ფაილის სახელი FILE NAME
A-3
მესამე სართულის გეგმა			
პროექტის აღნიშვნა		LEGEND	
		<p>არსებობის ტიპის შეიღებული ქარი</p> <p>ლითონის შეიღებული ქარი</p>	
შენიშვნები		NOTES	
1.			
2.			
3.			
სიტუაციური სურათი KEY PLAN			
დამკვეთი PRINCIPAL		ს.ს. შავთოს ქონება ს/ნ 405327427	
პროექტი PROJECT		კოლინიუმის რეკონსტრუქციის პროექტი ვახუშტაძის	
მისამართი ADDRESS		ქ. თბილისი, შავთოს ქუჩის №36 საკადასტრო კოდი: 01.17.10.002.074	
თანამდებობა Position	სახელი, გვარი Name, Surname	ხელმოწერა Signature	
ლირებტორი	ი. ბარბაქაძე		
ლირებტორი	გ. ალექსიანი		
პრ.მთ.არქიტექტორი	გ. მალაქაძე		
შეამოწმა	ი. ბარბაქაძე		
APEX Studios			
შპს "აპექს სტუდიო 1" საკადასტრო თბილისი 0194, ვახუშტაძის ქუჩის მესამე კმ-ზე ტელ: (+995 97) 77 65 70 E-mail: apexstudio.ge@gmail.com			
არქიტექტურული ნაგებობა			
მასშ. SCALE	1:100	თარიღი DATE OF ISSUE	15.09.2021
ნახაზი DRWG.	გეგმა +7.20 ნიმუში ქარის მოწყობის სურათი	კორექტირება REVISIONS	
	№	კომენტ.	თარიღი DATE
	1		
	2		
	3		
სტადია STAGE	მუშა პროექტი Working Draft	ინდექსი INDEX	ფურც. PAGES
	ა-16		25



ფურცალი PAPER SIZE	დაკვეთა № CONTRACT №	პროექტის № PROJECT №	ფაილის სახელი FILE NAME
A-3

გეგმა სართულის გეგმა

პირობითი აღნიშვნები LEGEND

- არსებობის ტიპის შეკიდული ჭერი
- ლითონის შეკიდული ჭერი

შენიშვნები	NOTES
1.	
2.	
3.	

სიტუაციური სემა



დამკვეთი PRINCIPAL	ს. შავთის ქონიანი ს/გ 405327427
პროექტი PROJECT	კოლმლინიის რეკონსტრუქციის პროექტი ვახსნავენი
მისამართი ADDRESS	ქ. თბილისი, მანთრის ქუჩის, №36 საკადასტრო კოდი: 01.17.10.002.074

თანამდებობა Position	სახელი, გვარი Name, Surname	ხელმოწერა Signature
დირექტორი	ი. ბარაბიშვილი	
დირექტორი	გ. ალექსიანი	
პრ.მთ.პროექტორი	გ. მალაქაძე	
შეამოწმა	ი. ბარაბიშვილი	



შპს. "აპექს სტუდიო 1"
საკადასტრო თბილისი 0194, ვახ. ბანის შესახვევი №1
ტელ: (+995 97) 77 65 70
E-mail: apexstudio.gm@gmail.com

არქიტექტურული ნაწილი

მასშ. SCALE	1:100	თარიღი DATE OF ISSUE	15.09.2021
ნახაზი DRWG.	გეგმა +10.80 ნიშნულზე	კორექტირება REVISIONS	
შერის მოწყობის სემა		№ კორექტ. REV.	თარიღი DATE
სტადია STAGE	მუშა პროექტი Working Draft	ინდექსი INDEX	ფურც. PAGES
		კ-17	25

რთხების ნუსხა		
სათავეს	რთხის დასახელება	ფართობი
401	კიბა	19.166
402	ღვრეფანი	85.919
403	ბუღბუღი	2.817
404	ბუღბუღი	2.879
405	ბუღბუღი	2.927
406	პარსონალის რთხი	10.958
407	აღმინსტრაციის კაბინეტი	14.943
408	აღმინსტრაციის კაბინეტი	14.997
409	აქინ-საქსიალისტის კაბინეტი	14.958
410	აქინ-საქსიალისტის კაბინეტი	14.999
411	აქინ-საქსიალისტის კაბინეტი	17.127
412	აქინ-საქსიალისტის კაბინეტი	11.904
413	აქინ-საქსიალისტის კაბინეტი	12.089
414	აქინ-საქსიალისტის კაბინეტი	12.244
415	საკორფორაციო	20.734
		258.661

ანტისტატიკური ლინოლეუმის (ვინილის) იატაკის მოწყობა

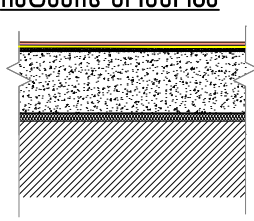

- ანტისტატიკური ლინოლეუმის (ვინილის) საფარი
- სკეც წებო
- ბრაჟინის გაქარაგავილი ბაბი
- თვითბაზანსწორებელი ხსნარი
- ქვიშა სვედენის ხსნარის მოჭიმვა
- 1000 გ კოლითილენის მემბრანა
- რკინაბეტონის ფილა

ლინოლეუმის (ვინილის) იატაკის მოწყობა

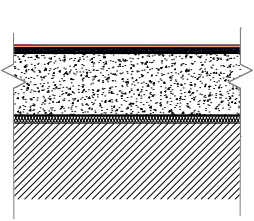

- ლინოლეუმის (ვინილის) საფარი
- სკეც წებო
- თვითბაზანსწორებელი ხსნარი
- ქვიშა სვედენის ხსნარის მოჭიმვა
- 1000 გ კოლითილენის მემბრანა
- რკინაბეტონის ფილა

130

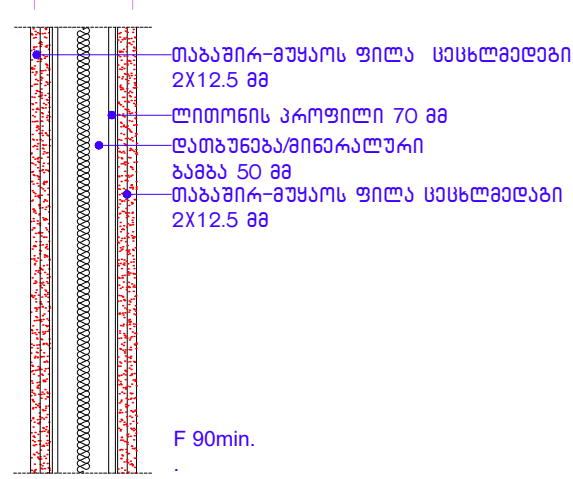

თაბაშირ-მუყაოს სვესლბამძლა კედლის მოწყობა

კერამიკული ფილის იატაკის მოწყობა

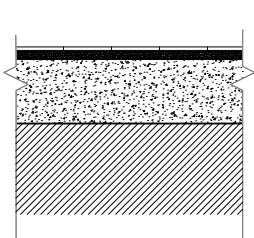

- კერამიკული ფილა
- წებო სვედენის ხსნარი
- ვიდროიზოლაციის მემბრანა
- ქვიშა სვედენის ხსნარის მოჭიმვა
- რკინაბეტონის ფილა

კერამოგრანიტის იატაკის მოწყობა

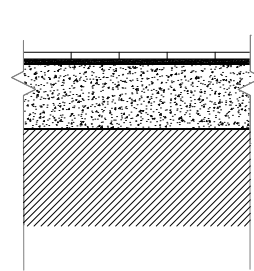

- კერამოგრანიტის ფილა
- წებო სვედენის ხსნარი
- ვიდროიზოლაციის მემბრანა
- ქვიშა სვედენის ხსნარის მოჭიმვა
- რკინაბეტონის ფილა

კედლის ტიპები								
№	ტიპი	სისქე მმ	ფართი მ2				ჯამი	
			სარდაფის სართული	კირავალი სართული	მეორე სართული	მესამე სართული		
1	წვრილი ბლოკი	300		33.8			33.8	
2	წვრილი ბლოკი ლიოზების შესავსებად	200	1		7.2	9.12	5.52	22.84
3	ტინის ბლოკი	100	3.2	4.2	4.2	4.5	5.5	21.6
4	თაბაშირ-მუყაოს სვესლბამძლა ტინარი	130	132.4	173.8	176.5	224.2	116.8	823.7
5	თაბაშირ-მუყაოს ტინარი	100	86.7	87.5	258.1	160.7	116.8	709.8
6	თაბაშირ-მუყაოს ნესტამძლა ტინარი	100	75.5	32.2	24.4	24.1	10.7	166.9
7	თაბაშირ-მუყაოს კონსტრუქციული ტინარი	100	29.7		13.12	12.4	6.7	61.92
8	თაბაშირ-მუყაოს მოპირკეთება	75	6.5	189	31.9	24		251.4

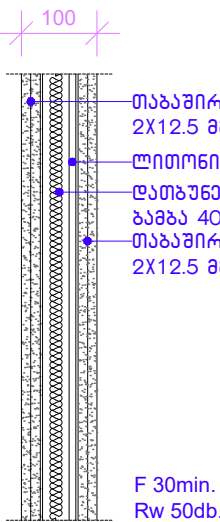

თაბაშირ-მუყაოს კედლის მოწყობა

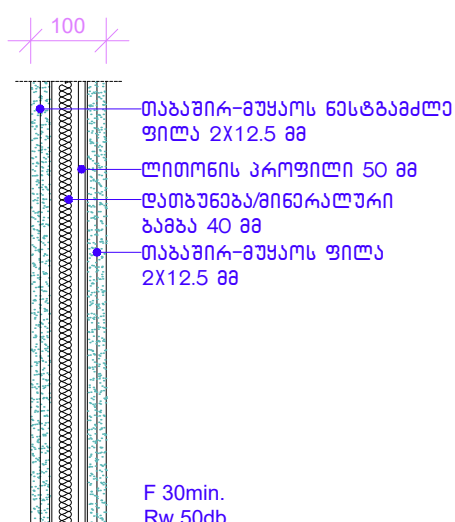

ნესტამძლა თაბაშირ-მუყაოს კედლის მოწყობა

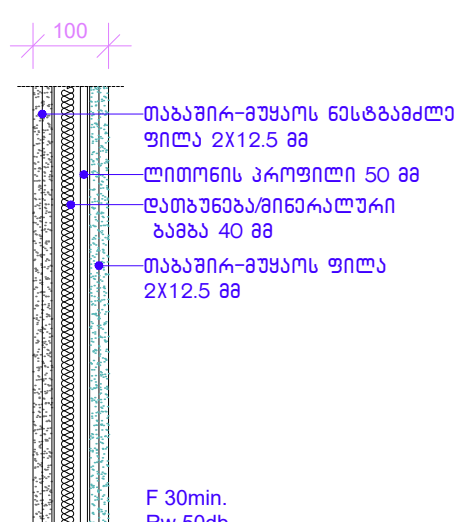

კონსტრუქციული თაბაშირ-მუყაოს კედლის მოწყობა

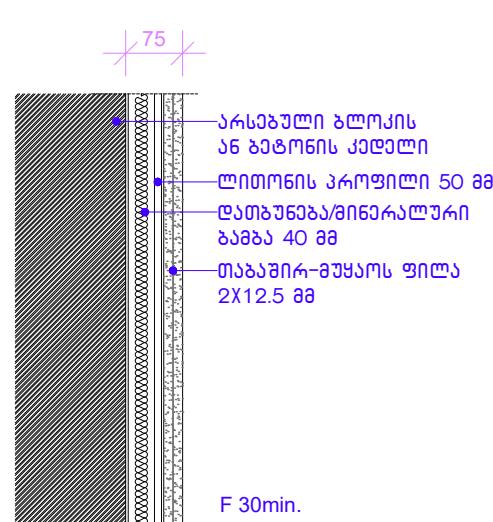

თაბაშირ-მუყაოს მოპირკეთების მოწყობა

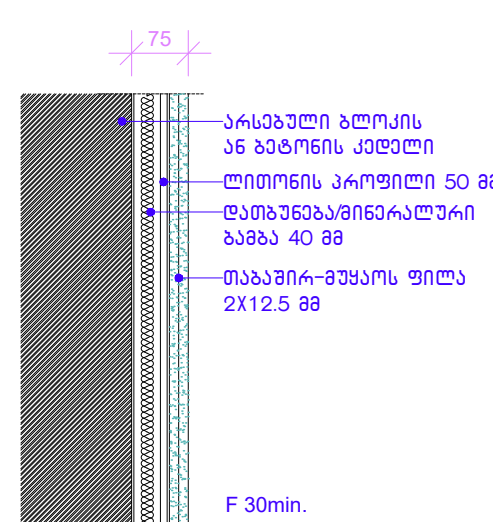

თაბაშირ-მუყაოს ნესტამძლა მოპირკეთების მოწყობა

ფურცლის სახელი PAPER SIZE	დაკვეთის № CONTRACT №	პროექტის № PROJECT №	ფაილის სახელი FILE NAME
A-3
პროექტის აღნიშვნები		LEGEND	
შენიშვნები			
1.			
2.			
3.			
სიტუაციური სქემა KEY PLAN			
დამკვეთი PRINCIPAL ს. სპეციალისტი კონსტრუქტორი №6 405327427			
პროექტი PROJECT კონსტრუქციული რეკონსტრუქციის პროექტი ვახუშტაძის			
მისამართი ADDRESS ქ. თბილისი, ბანკის კვარტალი, №36 საკონსტრუქციო კომპ. 01.17.10.002.074			
თანამდებობა Position	სახელი, გვარი Name, Surname	ხელმოწერა Signature	
ლიკვირატორი	ი. ბარბაქაძე		
ლიკვირატორი	გ. ალექსიანი		
პრ.მთ.არქიტექტორი	გ. მალაქაძე		
შეამოწმა	ი. ბარბაქაძე		
შპს "აპექს სტუდიო 1" საკონსტრუქციო-მშენებლო-მთავრობის ბიუროს დასახლება მისამართი: თბილისი 0194, კვ. ბანკის დასახლება №1 ტელ.: (+995 97) 77 65 70 E-mail: apexstudio.ge@gmail.com			
ა რქ ი ტ ი ტ ა რ ა ტ ი კ ა რ ა ლ ი ნ ე ნ ი ლ ი			
მასშ. SCALE	თარიღი DATE OF ISSUE	15.09.2021	
ნახაზი DRWG.	კორექტირება REVISIONS		
იატაკის მოწყობის შრიტი:	№ კორექტ. REV.	თარიღი DATE	
კედლის მოწყობა:	1		
	2		
	3		
სტადია STAGE	ინდექსი INDEX	ფურც. PAGES	
მუშა პროექტი Working Draft	ა-18	25	

სარღვევის სართული

პროექტის აღნიშვნები LEGEND

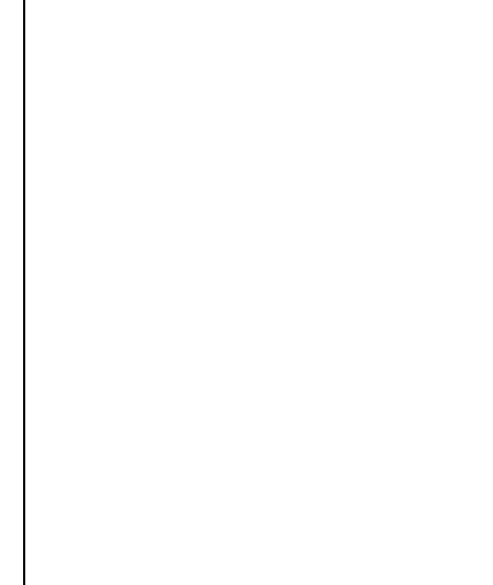

შენიშვნები NOTES

- 1.
- 2.
- 3.

სიტუაციური სემა KEY PLAN

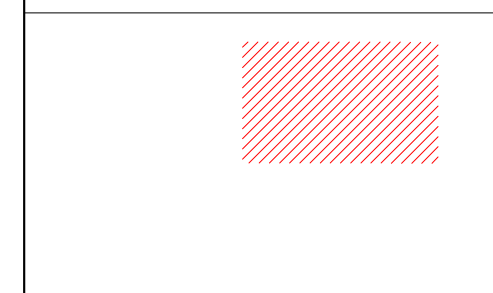

დამკვეთი ს.ს.ვერსის კლინიკაში
PRINCIPAL ს.ნ. 405327427

პროექტი კოლინილინის რემონტის პროექტი
PROJECT ვახუშტაძის

მისამართი ქ. თბილისი, ვანო ვარლამის ქ. 36
ADDRESS საპოსტო კოდი: 01.17.10.002.074

თანამდებობა Position	სახელი, გვარი Name, Surname	ხელმოწერა Signature
-------------------------	--------------------------------	------------------------

დირექტორი	ი. ბარბაქაძე	
-----------	--------------	--

დირექტორი	გ. ალექსიძე	
-----------	-------------	--

პრ.მთ.პროექტორი	გ. მალაქაძე	
-----------------	-------------	--

შეამოწმა	ი. ბარბაქაძე	
----------	--------------	--

შეამოწმა ი. ბარბაქაძე



შპს "აპექს სტუდიო 1"
საპროექტო-მშენებლო კომპანია
თბილისი, ვანო ვარლამის ქ. 36
ტელ: (+995 97) 77 65 70
E-mail: apexstudio.ge@gmail.com

ს ა რ ღ ვ ე ი ს ს ა რ თ უ ლ ი

მასშ. SCALE	თარიღი DATE OF ISSUE	15.09.2021
-------------	----------------------	------------

ნახაზი DRWG.	კორექტირება REVISIONS		
	№	კორექტ. REV.	თარიღი DATE
	1		
	2		

სტადია STAGE	ინდექსი INDEX	ფურც. PAGES
მუშა პროექტი Working Draft	კ-19	25

ოთახის მოსაპირკეთებელი მასალები სარღვევის სართული

№	სათავეს დასახელება	სათავეს ფართი მ2	იატაკი			სიმაღლე ბრძ.მ	ჭერი		ოთახის კარიბჭის ბრძ.მ	გამკვეთი	კლინტუსი		კედლის ფართი მ2	კედელი		
			მოსაკ.მასალა				მოსაკ. მასალა				მოსაკ.მასალა					
			კერამიკის ფილა	კერამიკის ფილა (მეტლახი)	ლინოლეუმის (ვინილის) საფარი		არგენტინის ტიპის შიდაჭერი	ლითონის შიდაჭერი			კერამიკის ფილა 100 მმ	ლინოლეუმის (ვინილის) სიმაღლით 200 მმ		კერამიკის ფილა	კერამიკის ფილა (კაფილი)	წყალმომტანური საღებავი
2	დარბაზი	8.816	8.816			2500	8.816		11.9		11.9	29.75			29.75	
3	საწყობი	17.23	17.23			2500	17.23		17.86		17.86	44.65			44.65	
4	სახარჯი მასალების საწყობი	32.712	32.712			2500	32.712		25.76		25.76	64.4			64.4	
7	დასვინ ოთახი	6.602	6.602			2500	6.602		10.402		10.402	26.005			26.005	
8	პერსონალის ოთახი	12.876	12.876			2500	12.876		14.583		14.583	36.457	3.1		36.457	
9	ბარდარბაზი	26.281	26.281			2500	26.281		20.823		20.823	52.057	1.92		52.057	
10	საშახვე	2.2		2.2		2500		2.2	6.2			15.499		15.499		
11	სამუშაო	6.619		6.619		2500		6.619	10.62			26.549		26.549		
12	ტუალეტი	3.		3.		2500		3.	7.			17.499		17.499		
13	ენდოსკოპიის კაბინეტი	23.224			23.224	2500	23.224		19.822		19.822	49.555			49.555	
14	ექიმ-საქცინისტი	20.772			20.772	2500	20.772		19.019		19.019	47.548	1.92		47.548	
15	ექოსკოპიის კაბინეტი	17.108			17.108	2500	17.108		17.82		17.82	44.55	1.92		44.55	
16	ექოსკოპიის კაბინეტი	17.105			17.105	2500	17.105		17.819		17.819	44.548	1.92		44.548	
17	ბარდარბაზი	10.739	10.739			2500	10.739		13.461			33.651	1.92		33.651	
18	მიღება/რეცხვა	4.683		4.683		2500		4.683	8.66		8.66	21.649		21.649		
19	კომპლექტაცია	3.78		3.78		2500		3.78	7.8		7.8	19.499		19.499		
20	სტერილიზაცია	7.453		7.453		2500		7.453	11.058		11.058	27.644		27.644		
21	ბაზენი	4.352		4.352		2500		4.352	8.801		8.801	22.003		22.003		
22	ტუალეტი	2.276		2.276		2500		2.276	6.034		6.034	15.085		15.085		
23	ტუალეტი	2.302		2.302		2500		2.302	6.387		6.387	15.969		15.969		
24	ტუალეტი	3.96		3.96		2500		3.96	8.271		8.271	20.677		20.677		
25	დარბაზი	62.747	62.747			2500	62.747		53.333	53.333	53.333	133.333			133.333	
		296.837	178.003	40.625	78.209		256.212	40.625	323.431	53.333	211.671	74.48	808.578	12.7	202.074	606.504

№	სათავეს დასახელება	სათავეს ფართობი მ2	ნატაჟი					სიმაღლე ბრძ/მმ	ჭარი			ოთახის კარიბჭის ბრძ/მ	ბაგაჟი	კლინტუსი			კედლის ფართობი მ2	კედლი					
			მოსაპ. მასალა						მოსაპ. მასალა					მოსაპ. მასალა				მოსაპ. მასალა					
			კარამორანის ფილა	ყინვაბამბლა კარამორანის ფილა	კარამორანის ფილა (მეტლახი)	ლინოლიუმის (ვინილის) საფარი	ანტისტატიკური ლინოლიუმის (ვინილის) საფარი		ბარბიტის ფილა	არმირებული ტიპის შეკიდული ჭარი	ლითონის შეკიდული ჭარი			ბარბიტის ფილა (02 სართულის ნატაჟზე ბაიშალოს)	კარამორანის სიმაღლით 100 მმ	ლინოლიუმის (ვინილის) სიმაღლით 200 მმ		ანტისტატიკური ლინოლიუმის (ვინილის) სიმაღლით 200 მმ	კარამორანის ფილა	კარამორანის ფილა (კაფალი)	წყალგამტარი საღებავი	წყალგამტარი საღებავი	ბარბიტის ფილა
2	აუთოპი	62.313	62.313					3100	62.313			32.421		32.421			100.506			100.506			
3	კაბინეტი	12.183			12.183			3100	12.183			14.06			14.06		43.586	1.6		43.586			
4	კაბინეტი	11.161			11.161			3100	11.161			13.54			13.54		41.974	1.6		41.974			
5	მართვა	6.293			6.293			3100	6.293			10.26			10.26		31.806			31.806			
6	კაბინეტის განაშენი	5.939			5.939			3100	5.939			10.43			10.43		32.333			32.333			
7	რენტგენო დიაგნოსტიკური კაბინეტი	23.777				23.777	23.777	3100	23.777		38.327	20.28				20.28	62.868	1.92		62.868		62.868	
8	სტომატოლოგია	38.327			38.327			3100	38.327			24.78			24.78		76.818			76.818			
9	სხელების ოთახი	6.784	6.784					3100	6.784			10.621		10.621			32.925			32.925			
10	ტესტირების ოთახი	6.816	6.816					3100	6.816			10.601		10.601			32.864	1.92		32.864			
11	მუშახ	4.066	4.066					3100	4.066			8.64		8.64			26.784			26.784			
12	ცენტრალური ვესტიბული	107.753	107.753					3100	107.753			77.527	77.527	77.527			240.334			240.334			
13	ლაბორატორია	19.34	19.34					3100	19.34			30.303		30.303			93.94			93.94			
14	ტუალეტი	2.36			2.36			2800		2.36		6.161					17.25		17.25				
15	ტუალეტი	2.359			2.359			2800		2.359		6.159					17.245		17.245				
16	ტუალეტი	2.448			2.448			2800		2.448		6.608					18.503		18.503				
17	ტუალეტი	6.8			6.8			2800		6.8		10.821					30.3		30.3				
18	ქიზის ბაჟანი	7.257		7.257								15.812											
19	ქიზის ბაჟანი	5.653		5.653								9.546											
20	ქიზის ბაჟანი	7.093		7.093								11.494											
		338.724	207.073	20.004	13.967	73.903	23.777	23.777		304.753	13.967	38.327	330.065	77.5271	170.114	73.07	20.28	900.037	7.04	83.299	722.798	93.94	62.868

დამკვეთი
PRINCIPAL
ს.ს. შავთოს ქუჩის ნაკვეთი № 6 405327427

პროექტი
PROJECT
კოლმედიკის რეკონსტრუქციის პროექტი
ვახუშტაძე

მისამართი
ADDRESS
ქ. თბილისი, შავთოს ქუჩის, № 36
საკადასტრო კოდი: 01.17.10.002.074

თანამდებობა Position	სახელი, გვარი Name, Surname	ხელმოწერა Signature
დირექტორი	ი. ბარბაქაძე	
დირექტორი	ნ. ალექსიანი	
პრ.მთ.პროექტორი	ნ. ბარბაქაძე	
შეამოწმა	ი. ბარბაქაძე	

APEX
Studios

შპს "აპექს სტუდიო 1"
საკადასტრო თბილისი 0194, ქ.ს. ბიძინა შავთოს ქუჩის №1
ტელ: (+995 97) 77 55 70
E-mail: apexstudio.ge@gmail.com

ანტიტიტუტული ნაწილი

მასშ. SCALE	თარიღი DATE OF ISSUE	15.09.2021
ნახაზი DRWG.	კორექტირება REVISIONS	
ოთახის მოსაპირკეთებელი მასალები	№ კორექტ. REV.	თარიღი DATE
	1	
	2	
	3	

სტადია STAGE	ინდექსი INDEX	ფურც. PAGES
მუშა პროექტი Working Draft	ა-20	

ოთახის მოსაპირკეთებელი მასალები მემორა სართული																	
სათავეს №	სათავეს დასახელება	სათავეს ფართი მ2	ნატაქი			სიმაღლე ბრძ.მ	ჭერი		ოთახის კარიბჭის ბრძ.მ	ბამბარი	კლინტუსი		კაღებზე ფართი მ2	კედელი			
			მოსაპ.მასალა				მოსაპ. მასალა				მოსაპ. მასალა			მოსაპ.მასალა			
			კარამორანის ფილა	კარამიკული ფილა (მეტლახი)	ლინოლუმის (ვინილს) საფარი		კარმტრონის ტიპის შაკიდული ჭერი	ლითონის შაკიდული ჭერი			კარამორანის სიმაღლით 100 მმ	ლინოლუმის (ვინილს) სიმაღლით 200 მმ		კარამიკული ფილა	კარამიკული ფილა (კაფელი)	წყალგამტარი საღებავი	წყალგამტარი საღებავი
მ2	მ2	მ2	მ2	მ2	მ2	მ2	მ2	მ2	მ2	მ2	მ2	მ2	მ2	მ2	მ2	მ2	
202	ღერეფანი	114.284	114.284			3100.	114.284		93.138	93.138	93.138		288.727				288.727
203	ტუალეტი	2.431		2.431		2800.		2.431	6.521				18.259		18.259		
204	ტუალეტი	3.945		3.945		2800.		3.945	8.258				23.122		23.122		
205	ტუალეტი	2.251		2.251		2800.		2.251	6.002				16.804		16.804		
206	ღამთაგაბლის ინვენტარი	5.964		5.964		2800.		5.964	11.301				31.643		31.643		
207	ოჯახის ექიბის კაბინეტი	12.404			12.404	3100.	12.404		16.535			16.535	51.258	1.92			51.258
208	ოჯახის ექიბის კაბინეტი	13.296			13.296	3100.	13.296		15.96			15.96	49.475	1.92			49.475
209	იზუნიფაციის კაბინეტი	20.058			20.058	3100.	20.058		22.322			22.322	69.197	1.92			69.197
210	ოჯახის ექიბის კაბინეტი	12.729			12.729	3100.	12.729		14.845			14.845	46.019	1.92			46.019
211	ოჯახის ექიბის კაბინეტი	14.124			14.124	3100.	14.124		15.243			15.243	47.252	1.92			47.252
212	ექიბ-სვეციალისტის კაბინეტი	14.909			14.909	3100.	14.909		17.1			17.1	53.01	1.92			53.01
213	ექიბ-სვეციალისტის კაბინეტი	15.092			15.092	3100.	15.092		17.16			17.16	53.196	1.92			53.196
214	ექიბ-სვეციალისტის კაბინეტი	14.664			14.664	3100.	14.664		17.02			17.02	52.762	1.92			52.762
215	ექიბ-სვეციალისტის კაბინეტი	14.664			14.664	3100.	14.664		17.02			17.02	52.762	1.92			52.762
216	ექიბ-სვეციალისტის კაბინეტი	18.946			18.946	3100.	18.946		18.422			18.422	57.107	1.92			57.107
217	ადმინისტრაციის კაბინეტი	11.711	11.711			3100.	11.711		13.779		13.779		42.716				42.716
218	ადმინისტრაციის კაბინეტი	12.761	12.761			3100.	12.761		14.327		14.327		44.412				44.412
219	ლაბორატორია	49.458	49.458			3100.	49.458		31.16		31.16		96.598	1.6			96.598
		353.69	188.214	14.59	150.886		339.1	14.59	356.111	93.138	152.404	171.625	N°N°N°N°	20.8	89.829	907.894	96.598

ფორმატი PAPER SIZE	დაკვეთა № CONTRACT №	პროექტის № PROJECT №	ფაილის სახელი FILE NAME
A-3

მემორა სართული

პირობითი აღნიშვნები LEGEND

შენიშვნები NOTES
1.
2.
3.

სიტუაციური სქემა KEY PLAN

დამკვეთი PRINCIPAL

პროექტი PROJECT

მისამართი ADDRESS

თანამდებობა Position	სახელი, გვარი Name, Surname	ხელმოწერა Signature
-------------------------	--------------------------------	------------------------

დირექტორი	ი. ბარაბიშვილი	
-----------	----------------	--

დირექტორი	ვ. ალექსიანი	
-----------	--------------	--

პრ.მთ.არქიტექტორი	მ. მარაშვილი	
-------------------	--------------	--

შეამოწმა	ი. ბარაბიშვილი	
----------	----------------	--



მის. "აპექს სტუდიო 1"
 სააკრედიტო ტერიტორია 0194, პ.ნ. ბანი შესახვევი №1
 ტელ: (+995 97) 77 65 70
 E-mail: apexstudio.ge@gmail.com

მასშ. SCALE	თარიღი DATE OF ISSUE	15.09.2021
ნახაზი DRWG.	კორექტირება REVISIONS	
ოთახის მოსაპირკეთებელი მასალები	№ კორექტ. REV.	თარიღი DATE
	1	
	2	
	3	
სტადია STAGE	ინდექსი INDEX	ფურც. PAGES
მუშა პროექტი Working Draft	ა-21	25

მესამე სართული

პირობითი აღნიშვნები LEGEND

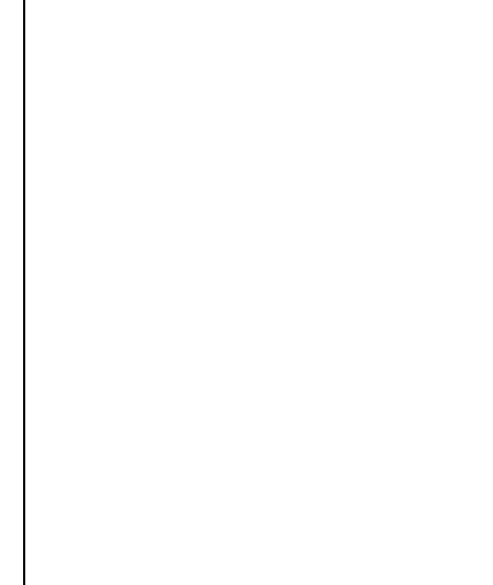

შენიშვნები NOTES

- 1.
- 2.
- 3.

სიტუაციური სემა KEY PLAN



დამკვეთი ს.ს.ვეფხისტყაოსნის ქუჩა
PRINCIPAL ს/ნ 405327427

პროექტი კოლხიდის რაიონის მუნიციპალიტეტის სოფ. კარაბაგის
PROJECT ვახუშტის ქ. 36

მისამართი ქ. თბილისი, ვაჟა-ფშაველას ქ. 36
ADDRESS საკანცელარო კოდი: 01.17.10.002.074

თანამდებობა Position	სახელი, გვარი Name, Surname	ხელმოწერა Signature
-------------------------	--------------------------------	------------------------

დირექტორი	ი. ბარბაქაძე	
-----------	--------------	--

დირექტორი	გ. მალაქაძე	
-----------	-------------	--

პრ.მთ.არქიტექტორი	გ. მალაქაძე	
-------------------	-------------	--

შეამოწმა	ი. ბარბაქაძე	
----------	--------------	--

შეამოწმა	ი. ბარბაქაძე	
----------	--------------	--



შპს "აპექს სტუდიო 1"
საკანცელარო, თბილისი 0194, კან. ბინის შესახვევი №1
ტელ: (+995 97) 77 55 70
E-mail: apexstudio.ge@gmail.com

მასშ. SCALE	თარიღი DATE OF ISSUE	15.09.2021
ნახაზი DRWG.	კორექტირება REVISIONS	
მოსახის მონაცემები	№ კორექტ. REV.	თარიღი DATE
	1	
	2	
	3	
სტადია STAGE	ინდექსი INDEX	ფურც. PAGES
მუშა პროექტი Working Draft	კ-21	25

მოთხის მონაცემები მესამე სართული

სათავე	სათავეს დასახელება	სათავეს ფართობი მ2	იატაკი			სიმაღლე ბრძ.მ	ჭერი		მოთხის კარიბჭის ბრძ.მ	გამკერი	კლინტუსი		კედლის ფართობი მ2	კედლი			
			მონაკ.მასალა				მონაკ. მასალა				მონაკ.მასალა						
			კარამორანის ფილა	კარამორანის ფილა (მთლახი)	ლინოლეუმის (ვინილის) საფარი		არმატორების ფილა	ლითონის შეკიდული ჭერი			კარამორანის სიმაღლე 100 მმ	ლინოლეუმის (ვინილის) სიმაღლე 200 მმ		კარამორანი ფილა	კარამორანი ფილა (კაფოლი)	საღებო საღებავი	საღებო საღებავი
№		მ2	მ2	მ2	მ2	მ2	ბრძ/მ	ბრძ/მ	ბრძ/მ	ბრძ/მ	მ2	მ2	მ2	მ2	მ2		
302	მოსახლეობა	108.913	108.913			3100.	108.913		79.659	79.659	79.659		246.944			246.944	
303	შესახვევი/სამანქანო	18.985			18.985	3300.	18.985		18.434			18.434	60.834	9.6			60.834
304	ექი-სვეციალისტის კაბინეტი	14.97			14.97	3100.	14.97		17.12			17.12	53.072	1.92		53.072	
305	ექი-სვეციალისტის კაბინეტი	14.97			14.97	3100.	14.97		17.12			17.12	53.072	1.92		53.072	
306	ექი-სვეციალისტის კაბინეტი	14.664			14.664	3100.	14.664		17.02			17.02	52.762	1.92		52.762	
307	ექი-სვეციალისტის კაბინეტი	14.664			14.664	3100.	14.664		17.02			17.02	52.762	1.92		52.762	
308	ოჯახის ექიმის კაბინეტი	14.168			14.168	3100.	14.168		15.361			15.361	47.619	1.92		47.619	
309	ოჯახის ექიმის კაბინეტი	12.739			12.739	3100.	12.739		15.011			15.011	46.534	1.92		46.534	
310	ოჯახის ექიმის კაბინეტი	14.596			14.596	3100.	14.596		18.841			18.841	58.408	1.92		58.408	
311	ოჯახის ექიმის კაბინეტი	12.647			12.647	3100.	12.647		15.738			15.738	48.788	1.92		48.788	
312	ოჯახის ექიმის კაბინეტი	13.219			13.219	3100.	13.219		16.725			16.725	51.846	1.92		51.846	
313	დავლაგებლის ინვენტარი	5.979		5.979		2800.		5.979	11.307		11.307		31.66		31.66		
314	ტუალეტი	2.25		2.25		2800.		2.25	6.		6.		16.799		16.799		
315	ტუალეტი	3.946		3.946		2800.		3.946	8.261		8.261		23.131		23.131		
316	ტუალეტი	2.431		2.431		2800.		2.431	6.521		6.521		18.259		18.259		
317	მოსახლეობა	22.269	22.269			3100.	22.269		25.58	25.58	25.58		79.298			79.298	
318	ანტენატალური კაბინეტი	13.682			13.682	3100.	13.682		14.943			13.682	46.324			46.324	
319	ანტენატალური კაბინეტი	16.322			16.322	3100.	16.322		16.171			16.322	50.129			50.129	
320	ანტენატალური კაბინეტი	16.436			16.436	3100.	16.436		17.934			16.436	55.596			55.596	
321	ანტენატალური კაბინეტი	14.856			14.856	3100.	14.856		15.475			14.856	47.974			47.974	
		352.705	131.182	14.605	206.918		338.1	14.605	370.242	105.24	137.328	229.686	1141.811	26.88	89.849	991.13	60.834

მეტოხე სართული

პროექტის აღნიშვნები LEGEND

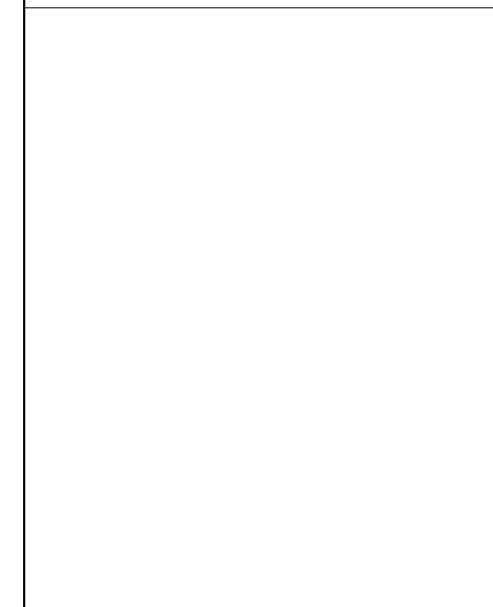

შენიშვნები NOTES

- 1.
- 2.
- 3.

სიტუაციური სწემა KEY PLAN



დამკვეთი PRINCIPAL
ს.ს.ვეთის კლინიკაში
ს/ნ 40537427

პროექტი PROJECT
პოლიკლინიკის რეკონსტრუქციის პროექტი
ვახუშტაძის

მისამართი ADDRESS
ქ. თბილისი, ვანდორსი კვარტალი, №36
საპოსტო მისამართი: 01.17.10.002.074

თანამდებობა Position	სახელი, გვარი Name, Surname	ხელმოწერა Signature
დირექტორი	ი. ბარბაქაძე	
დირექტორი	გ. ალექსიანი	
პრ.მთ.არქიტექტორი	გ. მალრაძე	
შეამოწმა	ი. ბარბაქაძე	



შპს "აპექს სტუდიო 1"
საპროექტო, თბილისი 0194, ვან ვანდორსი კვარტალი №1
ტელ: (+995 97) 77 65 70
E-mail: apexstudio.ge@gmail.com

არქიტექტურული ნაწილი

მასშ. SCALE: თარიღი DATE OF ISSUE: 15.09.2021

ნახაზი DRWG. მეტოხის მოსაპირკეთებელი მასალები	კორექტირება REVISIONS		
	№	კორექტ. REV.	თარიღი DATE
	1		
	2		
3			

სტადია STAGE: ინდექსი INDEX: ფურც. PAGES: მუშა პროექტი Working Draft: J-23 25

მეტოხის მოსაპირკეთებელი მასალები მეტოხე სართული

№	სათავეს დასახელება	სათავეს ფართი მ2	ნატაქი			სიმაღლე ბრძ.მმ	ჭერი		მოთხის კარიბჭის ბრძ.მმ	გამკვეთი	კლინგუსი		კედლების ფართი მ2	კედელი		
			მოსაპ.მასალა				მოსაპ. მასალა				მოსაპ.მასალა					
			კარამორანის ფილა	კარამიკული ფილა (მეტოხის)	ლინოლიუმის (ვინილის) საფარი		არმირებული ტიხის შეკიდული ჭერი	ლითონის შეკიდული ჭერი			კარამორანის სიმაღლით 100 მმ	ლინოლიუმის (ვინილის) სიმაღლით 200 მმ		კარამიკული ფართი	კარამიკული ფილა (კაფილი)	სეკუნდარული საფარი
მ2	მ2	მ2	მ2	მ2	ბრძ/მმ	ბრძ/მმ	ბრძ/მმ	ბრძ/მმ	მ2	მ2	მ2	მ2				
402	დერეფანი	85.919	85.919			3100.	85.919		68.268	68.268	68.268		211.632			211.632
403	ტუალეტი	2.817		2.817		2800.		2.817	6.799				19.		19.	
404	ტუალეტი	2.879		2.879		2800.		2.879	6.799				19.		19.	
405	ტუალეტი	2.927		2.927		2800.		2.927	7.395				20.		20.	
406	პერსონალის ოთახი	10.958	10.958			3100.	10.958		13.285		13.285		41.183			41.183
407	აღმინებარების კაბინეტი	14.943	14.943			3100.	14.943		17.377		17.377		53.868			53.868
408	აღმინებარების კაბინეტი	14.997	14.997			3100.	14.997		17.18		17.18		53.258			53.258
409	ექიმ-სპეციალისტის კაბინეტი	14.958			14.958	3100.	14.958		17.381		17.381	53.882	1.9			53.882
410	ექიმ-სპეციალისტის კაბინეტი	14.999			14.999	3100.	14.999		17.18		17.18	53.259	1.9			53.259
411	ექიმ-სპეციალისტის კაბინეტი	17.127			17.127	3100.	17.127		17.88		17.88	55.428	1.9			55.428
412	ექიმ-სპეციალისტის კაბინეტი	11.904			11.904	3100.	11.904		14.001		14.001	43.402	1.9			43.402
413	ექიმ-სპეციალისტის კაბინეტი	12.089			12.089	3100.	12.089		14.04		14.04	43.525	1.9			43.525
414	ექიმ-სპეციალისტის კაბინეტი	12.244			12.244	3100.	12.244		14.12		14.12	43.774	1.9			43.774
415	საკონფერენსო	20.734	20.734			3100.	20.734		20.048		20.048	62.149				62.149
		239.495	147.551	8.623	83.321		230.872	8.623	251.754	68.268	136.158	94.603	773.359	11.4	58.	715.359

D3 ტიპის კარი

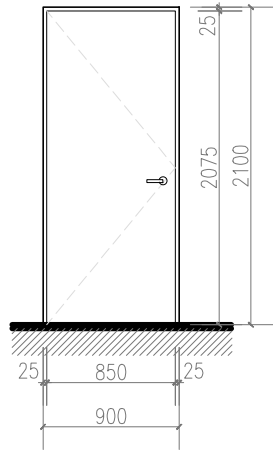

D4 ტიპის კარი

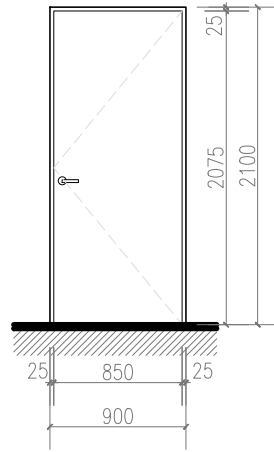

D5 ტიპის კარი

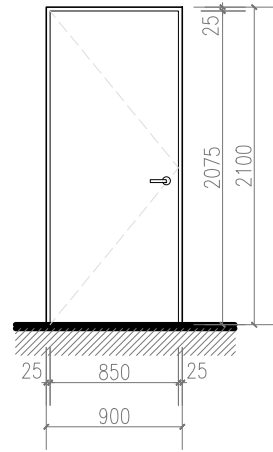

D6 ტიპის კარი

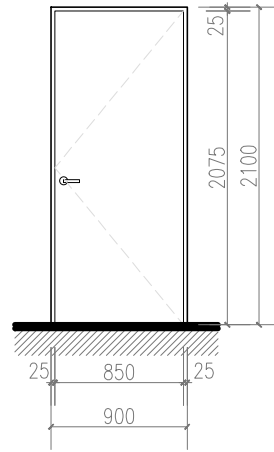

D7 ტიპის კარი

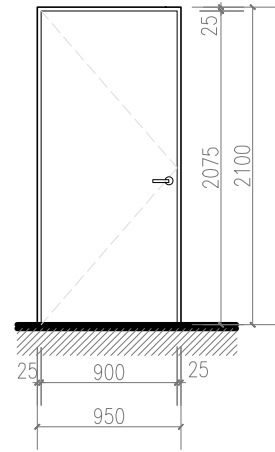

D8 ტიპის კარი

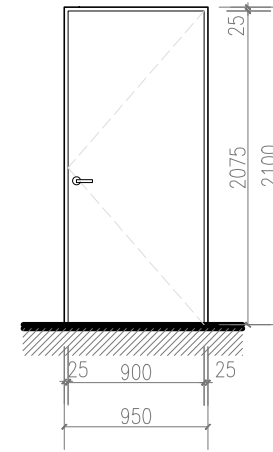

D7p ტიპის კარი

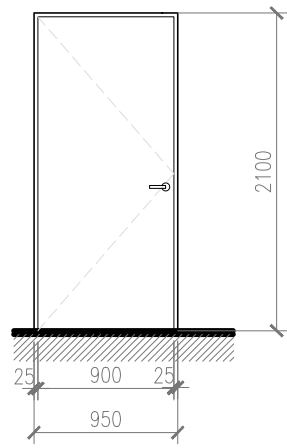

D8p ტიპის კარი

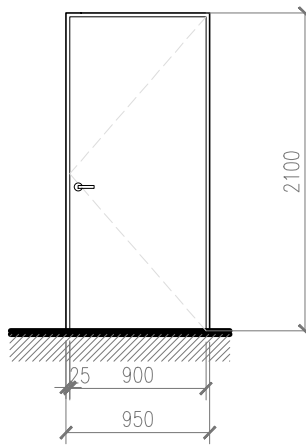

D9 ტიპის კარი

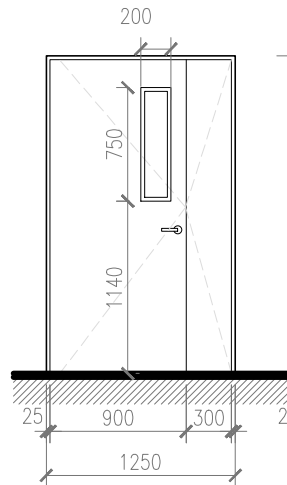

D10 ტიპის კარი

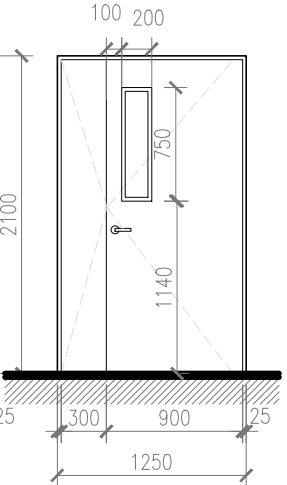

D11 ტიპის კარი

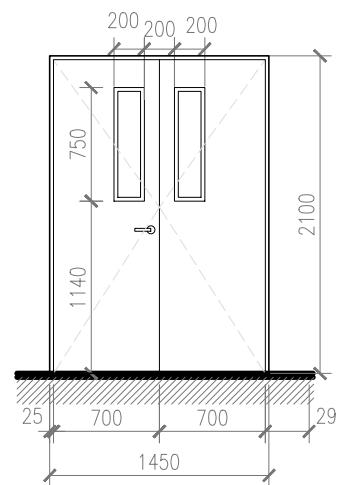

D10xray ტიპის კარი

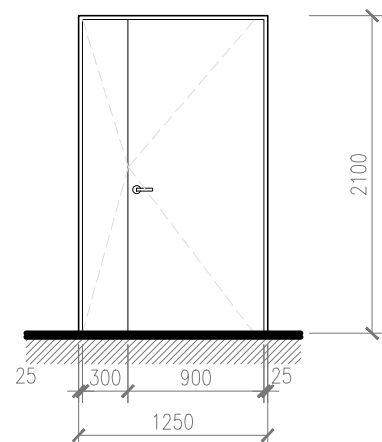

ინტერიერის კარების სპეციფიკაცია											
ტიპი	მანსაინათებალი	პარამეტრები			რამდენობა						
		სიმაღლე	სიგანა	მრთ. ფართობი	სარდაფის სართული	პირველი სართული	მეორე სართული	მესამე სართული	მეოთხე სართული	ჯამი	
D3	ერთფართიანი კარი შიდა საკაბით	900	2100	1.89	2	2	2	2	2	10	
D4	ერთფართიანი კარი შიდა საკაბით	900	2100	1.89	2	1	1	1	1	6	
D5	ერთფართიანი კარი	900	2100	1.89	5	4	3	2	2	16	
D6	ერთფართიანი კარი	900	2100	1.89	5		1		2	8	
D7	ერთფართიანი კარი	950	2100	1.995	2	3	6	8	2	21	
D7p	ერთფართიანი კარი სპეციფიკაციით სხვაურით	950	2100	1.995	1					1	
D8	ერთფართიანი კარი	950	2100	1.995	3	1	4	7	4	19	
D8p	ერთფართიანი კარი სპეციფიკაციით სხვაურით	950	2100	1.995		1				1	
D9	ორფართიანი კარი ასივებრიული ჭრით (30088+90088)	1250	2100	2.625		1				1	
D10	ორფართიანი კარი ასივებრიული ჭრით (30088+90088)	1250	2100	2.625	1					1	
D11	ორფართიანი კარი სივებრიული ჭრით	1550	2100	3.255				1		1	
სკეს კარი											
D10 xray	რანგბანულამსავენი ორფართიანი კარი ასივებრიული ჭრით (30088+90088)	1250	2100	2.625		1				1	

ფურცელი PAPER SIZE	დაკვეთის № CONTRACT №	პროექტის № PROJECT №	ფაილის სახელი FILE NAME
A-3
პროექტის აღნიშვნები		LEGEND	
შენიშვნები			
NOTES			
1.			
2.			
3.			
სიტუაციური სკემა KEY PLAN			
<p>დამკვეთი PRINCIPAL</p> <p>პროექტი PROJECT</p> <p>მისამართი ADDRESS</p> <p>თანამდებობა Position</p> <p>სახელი, გვარი Name, Surname</p> <p>სტამბა Signature</p> <p>ლიკავტორი Author</p> <p>ლიკავტორი Author</p> <p>პრ.მთ.არქიტექტორი Chief Architect</p>			
<p>სს.ვეფხისტყაოსნის ქუჩა №36 საქმობარო ქოლხი: 01.17.10.002.074</p> <p>პ. თაილინი-ბანდორა კატეფის, №36</p> <p>ი. ბარაბაიშვილი</p> <p>ი. ბარაბაიშვილი</p>			
<p>მის. "აპექს სტუდიო 1"</p> <p>საპროექტო ოფისი 0194, ქ. თბილისი, ვაჟა-ფშაველას ქ. №1</p> <p>ტელ: (+995 97) 77 65 70</p> <p>E-mail: apexstudio.ge@gmail.com</p>			
არქიტექტურული ნაწილი			
მასშ. SCALE	1:50	თარიღი DATE OF ISSUE	15.09.2021
ნახაზი DRWG.	კორექტირება REVISIONS		
	№	კომენტ. REV.	თარიღი DATE
	1		
2			
3			
სტადია STAGE	ინდექსი INDEX	ფურც. PAGES	
მუშა პროექტი Working Draft	ა-24	25	

ფასადის ვიტრინები

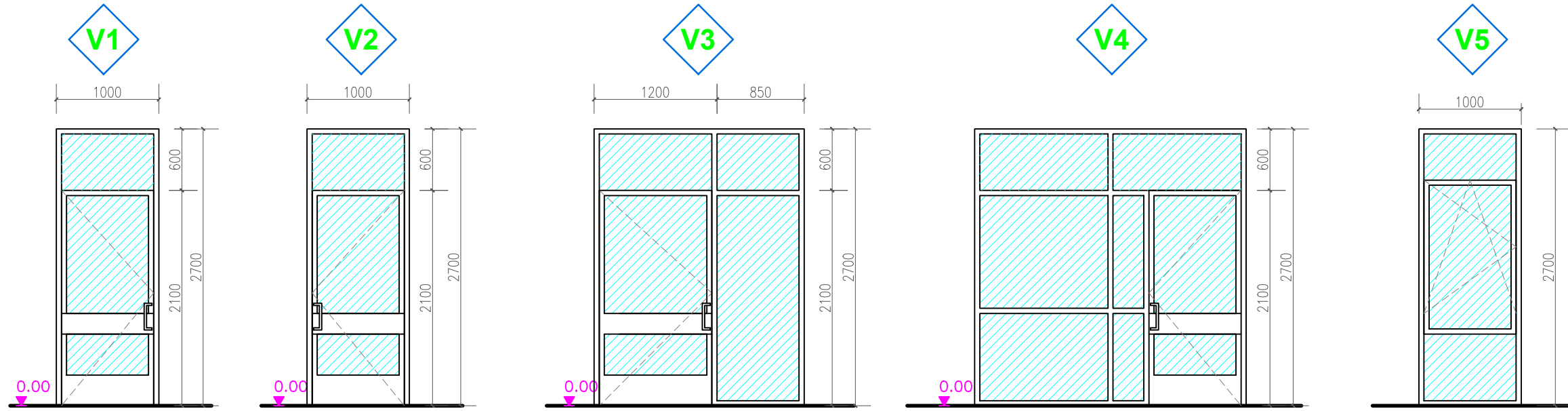

V ფანჯრის ტიპი
გადასაცემი ფანჯარა
ასესურებელი ფრთით

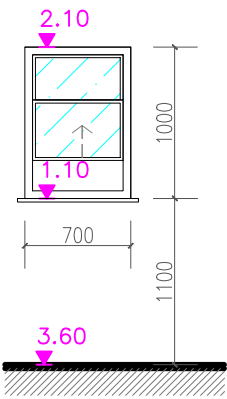

ვიტრინების სპეციფიკაცია									
ტიპი	მახასიათებელი	პარამეტრები			რეკონსტრუქცია				
		სიმაღლე	სიგანა	ფართ. ფართობი	პირველი სართული	მეორე სართული	მესამე სართული	მეოთხე სართული	ჯამი
V1	ფასადის ვიტრინა კარით	1000	2700	2.7	1				1
V2	ფასადის ვიტრინა კარით	1000	2700	2.7	1				1
V3	ფასადის ვიტრინა კარით	2050	2700	5.535	1	1	1		1
V4	ფასადის ვიტრინა კარით	2650	2700	7.155	1				1
V5	ფასადის ვიტრინა ფანჯრით	1000	2700	2.7		4	7	8	19
V	გადასაცემი ფანჯარა ინტეგრირებული	700	1000	0.7		1			1

ხელსაგანთან კერძო ფართულის მოწყობა

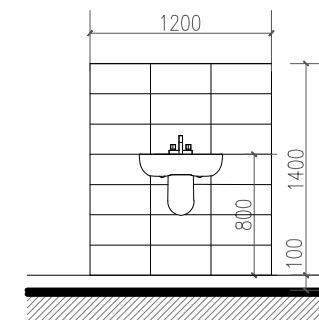

ფურცლის № PAPER SIZE	დაკვეთის № CONTRACT №	პროექტის № PROJECT №	ფაილის სახელი FILE NAME
A-3

პირობითი აღნიშვნები LEGEND

შენიშვნები NOTES

- 1.
- 2.
- 3.

სიტუაციური სურათი
KEY PLAN

დამკვეთი
PRINCIPAL

პროექტი
PROJECT

მისამართი
ADDRESS

თანამდებობა
Position

დირექტორი

პრ.მთ.არქიტექტორი

შეამოწმა



შპს. "აპექს სტუდიო 1"
საკაპიტალიზო თბილისი 0194, ან. ბანო შავადაძე №1
ტელ: (+995 97) 77 65 70
E-mail: apexstudio.gm@gmail.com
არქიტექტურული ნაწილი

მასშ. SCALE: 1:50
თარიღი DATE OF ISSUE: 15.09.2021

ნახაზი DRWG.	კორექტირება REVISIONS	№	კორექტ. REV.	თარიღი DATE
ვიტრინის ტიპის სემბლური ნახაზი და სპეციფიკაცია	1			
	2			
	3			

სტადია STAGE: მუშა პროექტი Working Draft
ინდექსი INDEX: A-24
ფურც. PAGES: 25

ს.ს ეპექსის კლინიკები

ს/კ.405327427

პოლიკლინიკის რეკონსტრუქციის პროექტი

მის: ქ. თბილისი, შანდორ კეტილიძის. N36

საკადასტრო კოდი 01.17.10.002.074

ტექნოლოგიური ნაწილი

The logo for APEX Studios 1, featuring the word "APEX" in a bold, sans-serif font above the word "Studios 1" in a script font, all contained within a dark grey rectangular box.

შემსრულებელი:

შპს "ეპექს სტუდიო 1" ს/კ 406177916

პროექტის მთ.არქიტექტორი:

A handwritten signature in blue ink, appearing to be "G. G. G.".

გ.მადრაძე

პრ. მთ. ტექნოლოგი:

ინჟინერ. ტექნოლოგი:

A handwritten signature in blue ink, appearing to be "G. G. G.".

მ. ჯომარაძე

ვ. ჯომარაძე

ნახაზების ჩამონათვალი

- 1 თავფურცელი
- 2 სარდაფის სართულის ტექნოლოგიური მოწყობილობებისა და ავეჯის განლაგების გეგმა
- 3 I სართულის ტექნოლოგიური მოწყობილობებისა და ავეჯის განლაგების გეგმა
- 4 II სართულის ტექნოლოგიური მოწყობილობებისა და ავეჯის განლაგების გეგმა
- 5 III სართულის ტექნოლოგიური მოწყობილობებისა და ავეჯის განლაგების გეგმა
- 6 IV სართულის ტექნოლოგიური მოწყობილობებისა და ავეჯის განლაგების გეგმა
- 7 სარდაფის სართული. სანტექნიკური მოწყობილობების, საშტაფსელო როზეტების და სამედისინო აიჩების განლაგების სქემა
- 8 I სართული. სანტექნიკური მოწყობილობების, საშტაფსელო როზეტების და სამედისინო აიჩების განლაგების სქემა
- 9 II სართული. სანტექნიკური მოწყობილობების, საშტაფსელო როზეტების და სამედისინო აიჩების განლაგების სქემა
- 10 III სართული. სანტექნიკური მოწყობილობების, საშტაფსელო როზეტების და სამედისინო აიჩების განლაგების სქემა
- 11 IV სართული. სანტექნიკური მოწყობილობების, საშტაფსელო როზეტების და სამედისინო აიჩების განლაგების სქემა
- 12 სპეციფიკაცია.

ფურცლის ზომა PAPER SIZE	დაკვეთის № CONTRACT №	პროექტის № PROJECT №	ფაილის სახელი FILE NAME																				
A-3																				
პირობითი აღნიშვნები LEGEND																							
<table style="width: 100%; border-collapse: collapse;"> <tr> <td style="width: 10%; text-align: center;">⌋</td> <td>ორ-კომლსიანი საშტაფსელო როზეტი</td> </tr> <tr> <td style="width: 10%; text-align: center;">■</td> <td>სამკარავო ელ. ფარი /3 კვ/</td> </tr> <tr> <td style="width: 10%; text-align: center;">■</td> <td>ბაგეტი ელ. მოწყობილობა</td> </tr> <tr> <td style="width: 10%; text-align: center;">✱</td> <td>ქანაბლის მიყვანილობის კედლის კანელი</td> </tr> <tr> <td style="width: 10%; text-align: center;">✱</td> <td>შუამდგომელი კაბრის მიყვანილობის კედლის კანელი</td> </tr> <tr> <td style="width: 10%; text-align: center;"></td> <td>შპაის მოწყობილობა და შპაის საკევი</td> </tr> <tr> <td style="width: 10%; text-align: center;"></td> <td>შპაის მოწყობილობა</td> </tr> <tr> <td style="width: 10%; text-align: center;"></td> <td>ხელსახანი</td> </tr> <tr> <td style="width: 10%; text-align: center;"></td> <td>უნიტაზი</td> </tr> <tr> <td style="width: 10%; text-align: center;"></td> <td>ტრაპი</td> </tr> </table>				⌋	ორ-კომლსიანი საშტაფსელო როზეტი	■	სამკარავო ელ. ფარი /3 კვ/	■	ბაგეტი ელ. მოწყობილობა	✱	ქანაბლის მიყვანილობის კედლის კანელი	✱	შუამდგომელი კაბრის მიყვანილობის კედლის კანელი		შპაის მოწყობილობა და შპაის საკევი		შპაის მოწყობილობა		ხელსახანი		უნიტაზი		ტრაპი
⌋	ორ-კომლსიანი საშტაფსელო როზეტი																						
■	სამკარავო ელ. ფარი /3 კვ/																						
■	ბაგეტი ელ. მოწყობილობა																						
✱	ქანაბლის მიყვანილობის კედლის კანელი																						
✱	შუამდგომელი კაბრის მიყვანილობის კედლის კანელი																						
	შპაის მოწყობილობა და შპაის საკევი																						
	შპაის მოწყობილობა																						
	ხელსახანი																						
	უნიტაზი																						
	ტრაპი																						
შენიშვნები NOTES																							
<p>NOTES:</p> <ol style="list-style-type: none"> 1. Medical equipment sets were fully provided by according to the architectural-technology project concept. For this reason, it should be accepted as a recommendation. 2. Considering the new architectural-technology design, the E.O. sets need to be checked by a qualified medical consultant and the necessary updates must be made. <p>1. სამედიცინო მოწყობილობები უნდა მოწოდებული იქნას პროექტის მიხედვით და უნდა იქნას მიღებული საჭირო განხილვები.</p> <p>2. კარგად უნდა იქნას შეამოწმებული ე.ო. მოწყობილობები, სანამ დაიწყება სამუშაოები და უნდა იქნას მიღებული საჭირო განხილვები.</p>																							
სიტუაციური სურათი KEY PLAN																							
დაკვეთი PRINCIPAL		ს.ს. შავთის ქუჩა №36 ს/ნ 405327427																					
პროექტი PROJECT		პოლიკლინიკის რეკონსტრუქციის პროექტი ვახუშტაძის																					
მისამართი ADDRESS		ქ. თბილისი, შავთის ქუჩა №36 საკადასტრო კოდი: 01.17.10.002.074																					
თანამდებობა Position	სახელი, გვარი Name, Surname	ხელმოწერა Signature																					
დირექტორი	ი. ბარბაქაძე																						
დირექტორი	გ. აღმაშენებელი																						
პრ.მთ.არქიტექტორი	გ. მალაქაძე																						
პრ.ტექნოლოგი	ვ. ჯორჯაძე																						
შეამოწმა	ი. ბარბაქაძე																						
APEX Studio 1																							
შპს. "აპექს სტუდიო 1" საკადასტრო კოდი: 0194, ქ.ს. ბარბაქაძის №1 ტელ: (+995 97) 77 55 70 E-mail: apexstudio.ge@gmail.com																							
ტექნოლოგიური ნახაზი																							
მასშ. SCALE	თარიღი DATE OF ISSUE	15.09.2021																					
ნახაზი DRWG.	კორექტირება REVISIONS																						
	№	კომენტ. REV.	თარიღი DATE																				
	1																						
	2																						
3																							
სტადია STAGE	ინდექსი INDEX	ფურც. PAGES																					
მუშა პროექტი Working Draft	ტპ-01	12																					

სარდაფის სართული. ტექნოლოგიური მოწყობილობებისა და ავეჯის განლაგების გეგმა.

მ 1:100

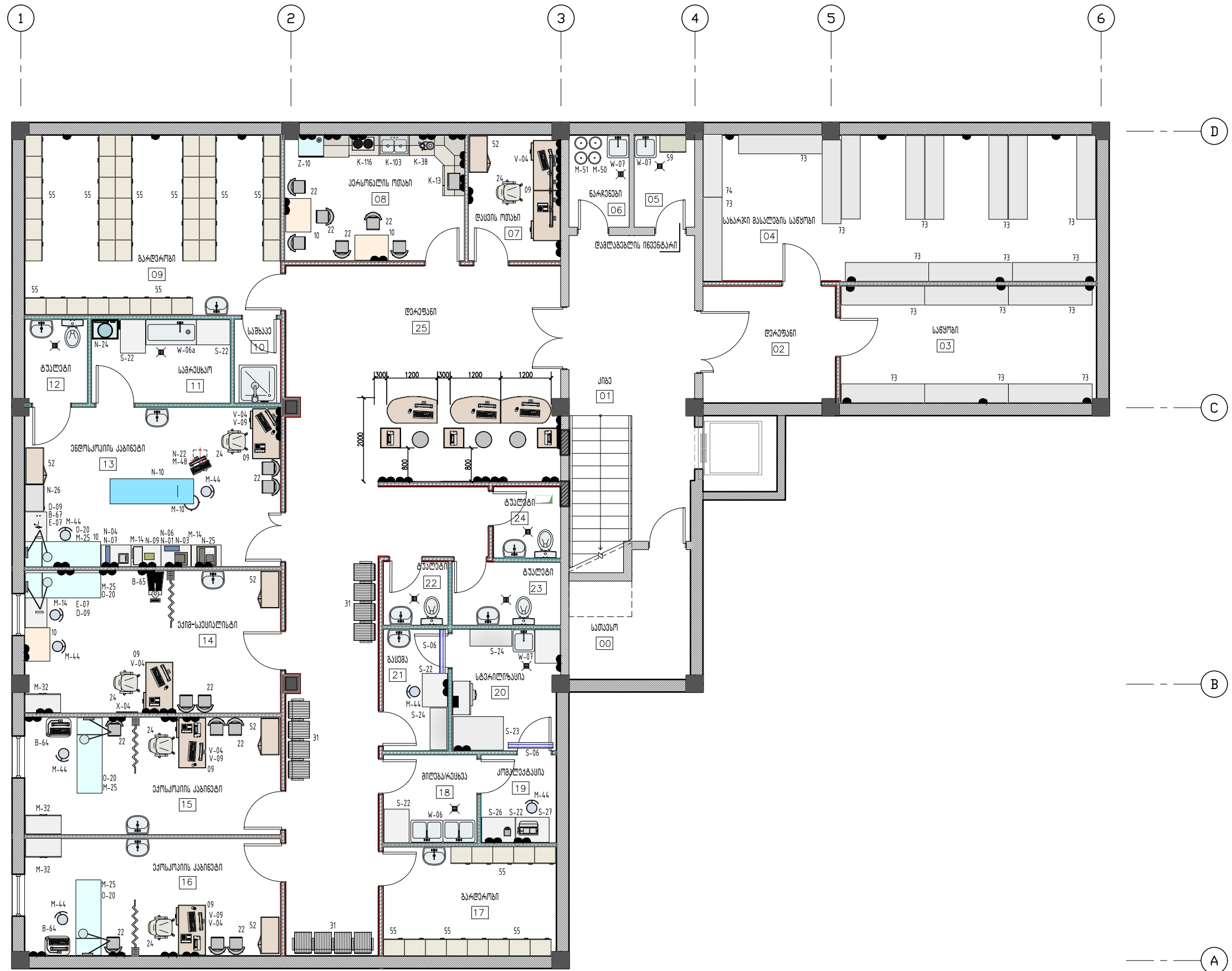

ფურცლის ზომა PAPER SIZE	დაკვეთის № CONTRACT №	პროექტის № PROJECT №	ფაილის სახელი FILE NAME
A-3
პირობითი აღნიშვნები		LEGEND	
<ul style="list-style-type: none"> ორ-კომპლუნანი საგაფათოლო რუმები საოპერატიო ელ. ფარი /3 კვ/ გასვები ელ. მოწყობილობა მანგაბლის მოწყობილობის კედლის კანელი შუამდგომელი პარკის მოწყობილობის კედლის კანელი შხაის მოწყობილობა და შხაის საკვეთი შხაის მოწყობილობა ხელსაწი უნიტაზი ტრაპი 			
შენიშვნები		NOTES	
<p>NOTES</p> <ol style="list-style-type: none"> Medical equipment lists were developed according to the architectural technology project concept. For this reason, it should be accepted as a recommendation. Considering the new architectural technology design, the E.O. lists need to be checked by a qualified medical consultant and the necessary updates must be made. <p>1. საპროექტო მოწყობილობების დაკვირვებასთან დაკავშირებული პარამეტრების დადგენის, პროექტის მოდერნიზაციის დასახელებების დასაშვადობის შემოწმების საფუძველზე.</p> <p>2. კლიენტის მიერ დადგინებული მოწყობილობების კონსტრუქციის სტრუქტურის სტრუქტურის დასაშვადობის შემოწმების საფუძველზე.</p>			
სიტყვითი სემა		KEY PLAN	
დაკვეთი		ს.ს. ავეჯის კომპანია	
PRINCIPAL		ს/გ 405327427	
პროექტი		პოლიკლინიკის რეკონსტრუქციის პროექტი	
PROJECT		ვაზისუბანი	
მისამართი		ქ. თბილისი, ვაჟა-ფშაველას ქ. №36	
ADDRESS		საკონსტრუქციო კოორდ. 01.17.10.002.074	
თანამდებობა	სახელი, გვარი	ხელმოწერა	
Position	Name, Surname	Signature	
დირექტორი	ი. ბარბაქაძე		
დირექტორი	გ. ალექსიანი		
პრ.მ.პროექტორი	გ. მალაქიძე		
პრ.ტექნოლოგი	ვ. ჯორჯაძე		
შეამოწმა	ი. ბარბაქაძე		
APEX Studios			
შპს. "აპექს სტუდიო 1"			
საკაპიტალიზო, თბილისი 0194, ქ.ს. ბიზნის რეგისტრაცია №1			
ტელ: (+995 97) 77 55 70			
E-mail: apexstudio.ge@gmail.com			
ტექნოლოგიური ნაგებობა			
მასშ. SCALE	თარიღი DATE OF ISSUE	15.09.2021	
ნახაზი DRWG.	კორექტირება REVISIONS		
	№ კორექტ. REV.	თარიღი DATE	
	1		
	2		
	3		
სტადია STAGE	ინდექსი INDEX	ფურც. PAGES	
მუშა პროექტი Working Draft	ტპ-02	12	

I სართული. ტექნოლოგიური მოწყობილობებისა და ავეჯის განლაგების გეგმა.

მ 1:100

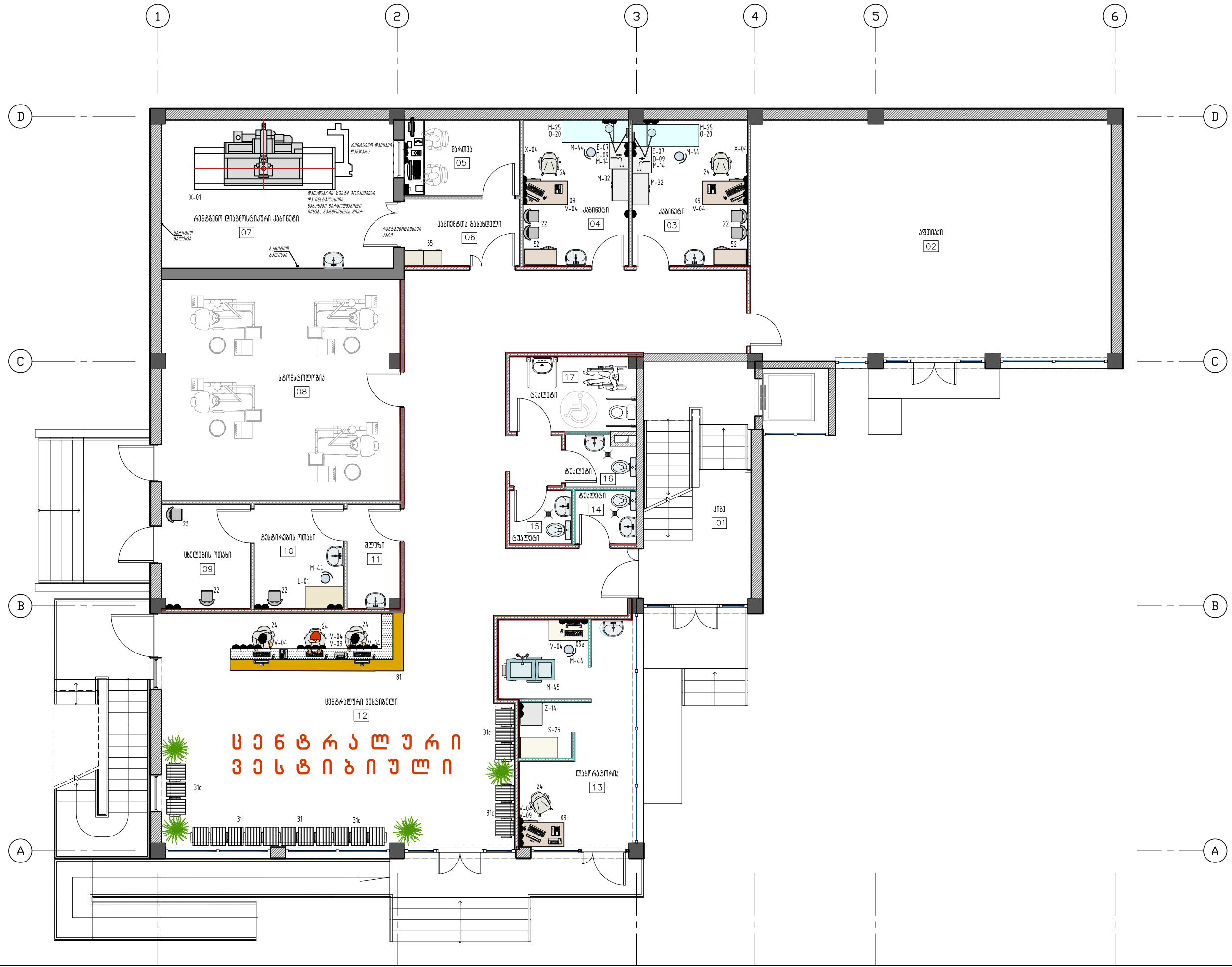

ფურცლის სახელი PAPER SIZE	დაკვეთის № CONTRACT №	პროექტის № PROJECT №	ფაილის სახელი FILE NAME
A-3
პროექტის აღნიშვნა		LEGEND	
<ul style="list-style-type: none"> ⌋ ორ-კომპლუნიანი საგაფთალო რიგები ■ საოპერატიო ელ.ფარი /3 კვ/ ■ გაფხვნი ელ. მოწყობილობა ✦ მანგაბლის მოწყობილობის კედლის კაბელები ✦ შუამდგომელი კაბრის მოწყობილობის კედლის კაბელები ⌋ შპანის მოწყობილობა და შპანის საკვეთი ⌋ შპანის მოწყობილობა ⌋ ხელსაწიანი ⌋ უნიტაზი ✦ ტრაპი 			
შენიშვნები		NOTES	
<p>NOTES</p> <p>1. Medical equipment lists were this produced by according to the architectural technology project concept. For this reason, it should be accepted as a recommendation.</p> <p>2. Considering the new architectural technology design, the EC lists need to be checked by a qualified medical consultant and the necessary updates must be made.</p> <p>1. საპროექტო კონსტრუქციის და კაბრის განლაგების კარგად გასაზრუნებლად კაბრის კონსტრუქციის მოწყობის და კაბრის მონტაჟის დასრულების შემდეგ უნდა ჩატარდეს კაბრების შემოწმების სამუშაო.</p> <p>2. კაბრების დასრულების შემდეგ საპროექტო კონსტრუქციის კაბრის კონსტრუქციის მოწყობის და კაბრის მონტაჟის დასრულების შემდეგ უნდა ჩატარდეს კაბრების შემოწმების სამუშაო.</p>			
სიტუაციური სურათი		KEY PLAN	
დაკვეთი		ს.ს. ჯვანთაძის კომპლექსი ს/ნ 405327427	
PRINCIPAL			
პროექტი		პოლიკლინიკის რეკონსტრუქციის პროექტი ვახუშტისა	
PROJECT			
მისამართი		ქ. თბილისი, ვაჟა-ფშაველას ქ. №36 საკონსტრუქციო კომპ. 01.17.10.002.074	
ADDRESS			
თანამდებობა	სახელი, გვარი	ხელმოწერა	
Position	Name, Surname	Signature	
დირექტორი	ი. ბარბაქაძე		
დირექტორი	გ. ალექსიანი		
პრ.მთ.არქიტექტორი	გ. მალაქაძე		
პრ.ტექნოლოგი	ვ. ჯორჯაძე		
შეამოწმა	ი. ბარბაქაძე		
APEX Studios			
შპს. "აპექს სტუდიო 1"			
საკონსტრუქციო, თბილისი 0194, ქვე ბინა შპს-სთვის №1			
ტელ: (+995 97) 77 55 70			
E-mail: apexstudio.ge@gmail.com			
ტექნოლოგიური ნაგებობა			
მასშ. SCALE	თარიღი DATE OF ISSUE	15.09.2021	
ნახაზი DRWG.	კორექტირება REVISIONS		
	№ კორექტ. REV.	თარიღი DATE	
	1		
	2		
	3		
სტადია STAGE	ინდექსი INDEX	ფურც. PAGES	
მუშა პროექტი Working Draft	ტპ-03	12	

II სართული. ტექნოლოგიური მოწყობილობებისა და ავეჯის განლაგების გეგმა. მ 1:100

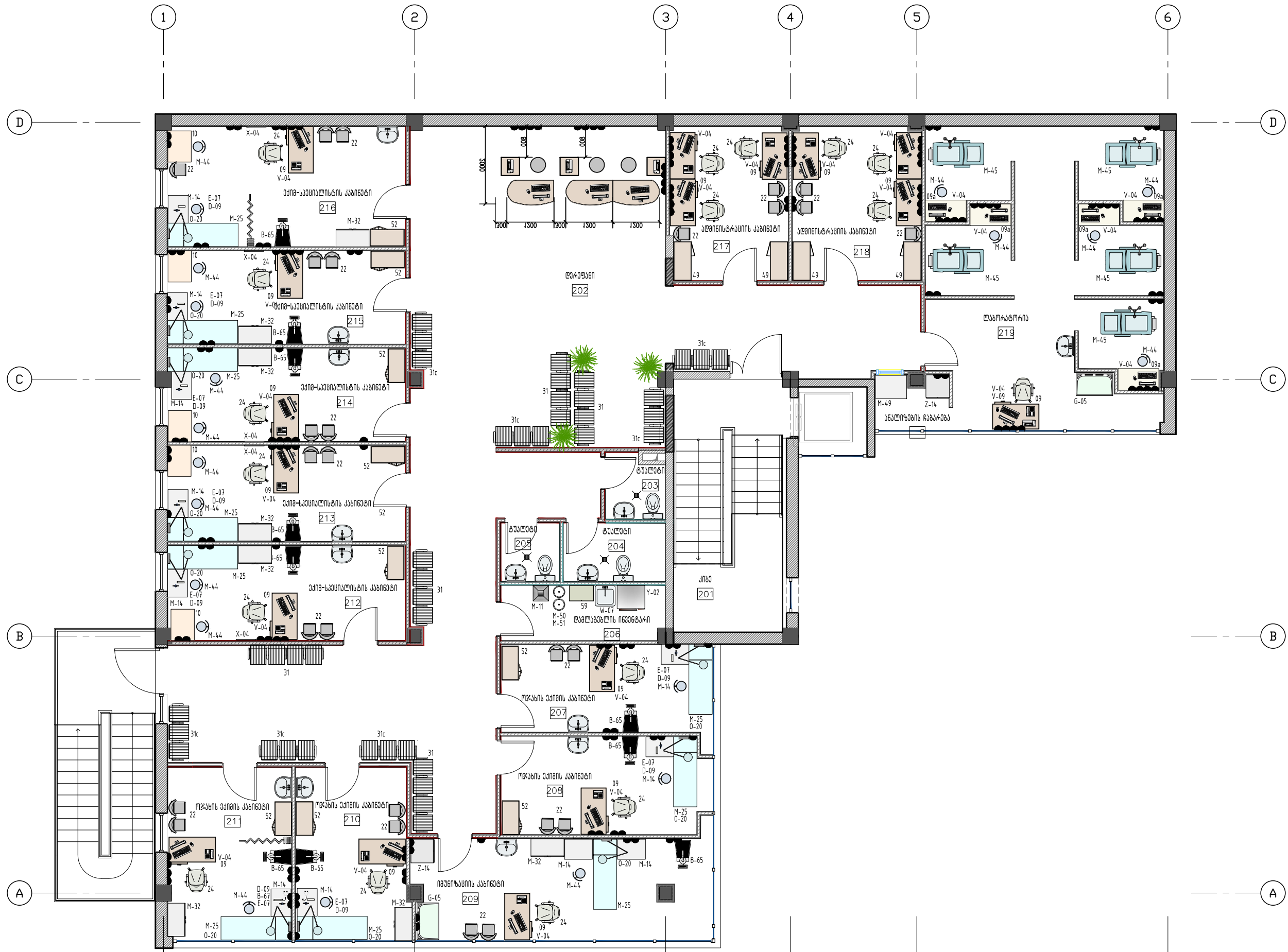

ფურცლის სახელი PAPER SIZE	დაკვეთის № CONTRACT №	პროექტის № PROJECT №	ფაილის სახელი FILE NAME
A-3
პროექტის აღწერა		LEGEND	
<ul style="list-style-type: none"> ორ-კომპიუტერული საბავშვო რუბინი საოფისო ელ. ფარი /3 კვ/ ბავშვები ელ. მოწყობილობა მანგაბლის მოწყობილობის კედლის კაბელები შავი კაბელების მოწყობილობის კედლის კაბელები შავი მოწყობილობა და შავი საკეტი შავი მოწყობილობა ხელსაწი უნიტაზი ტრაპი 			
შენიშვნები		NOTES	
<p>NOTES:</p> <ol style="list-style-type: none"> Standard equipment lists were provided by according to the architectural technology project concept. For this reason, it should be accepted as a recommendation. Considering the new architectural technology design, the EC lists need to be checked by a qualified medical consultant and the necessary updates must be made. 			
სიტყვითი სავაჭარი		KEY PLAN	
დაკვეთი		ს.ს. შავიანი კომპლექსი ს/ნ 405327427	
PRINCIPAL			
პროექტი		პოლიტექნიკის რეკონსტრუქციის პროექტი ვახუშტის	
PROJECT			
მისამართი		ქ. თბილისი, ვაჟა-ფშაველას ქ. №36 საქართველო, თბილისი 0117.10.002.074	
ADDRESS			
თანამდებობა	სახელი, გვარი	ხელმოწერა	
Position	Name, Surname	Signature	
ლირაქმორი	ი. ბარბაქაძე		
ლირაქმორი	გ. აღმაშენებელი		
პრ.მ.პროექტი	გ. ბაბუაძე		
პრ.ტექნოლოგი	ვ. ჯორჯაძე		
შეამოწმა	ი. ბარბაქაძე		
APEX Studios			
შპს. "აპექს სტუდიო 1"			
საკაპიტალიზაციო, თბილისი 0194, ქვე ბინა, შპს-ს მფლობელი			
ტელ: (+995 97) 77 55 70			
E-mail: apexstudio.ge@gmail.com			
ტექნოლოგიური გეგმა			
მასშ. SCALE	თარიღი DATE OF ISSUE	15.09.2021	
ნახაზი DRWG.	კორექტირება REVISIONS		
	№ კორექტ. REV. თარიღი DATE		
	1		
2			
3			
სტადია STAGE	ინდექსი INDEX	ფურც. PAGES	
მუშა პროექტი Working Draft	ტ-04	12	

III სართული. ტექნოლოგიური მოწყობილობებისა და ავეჯის განლაგების გეგმა.

მ 1:100

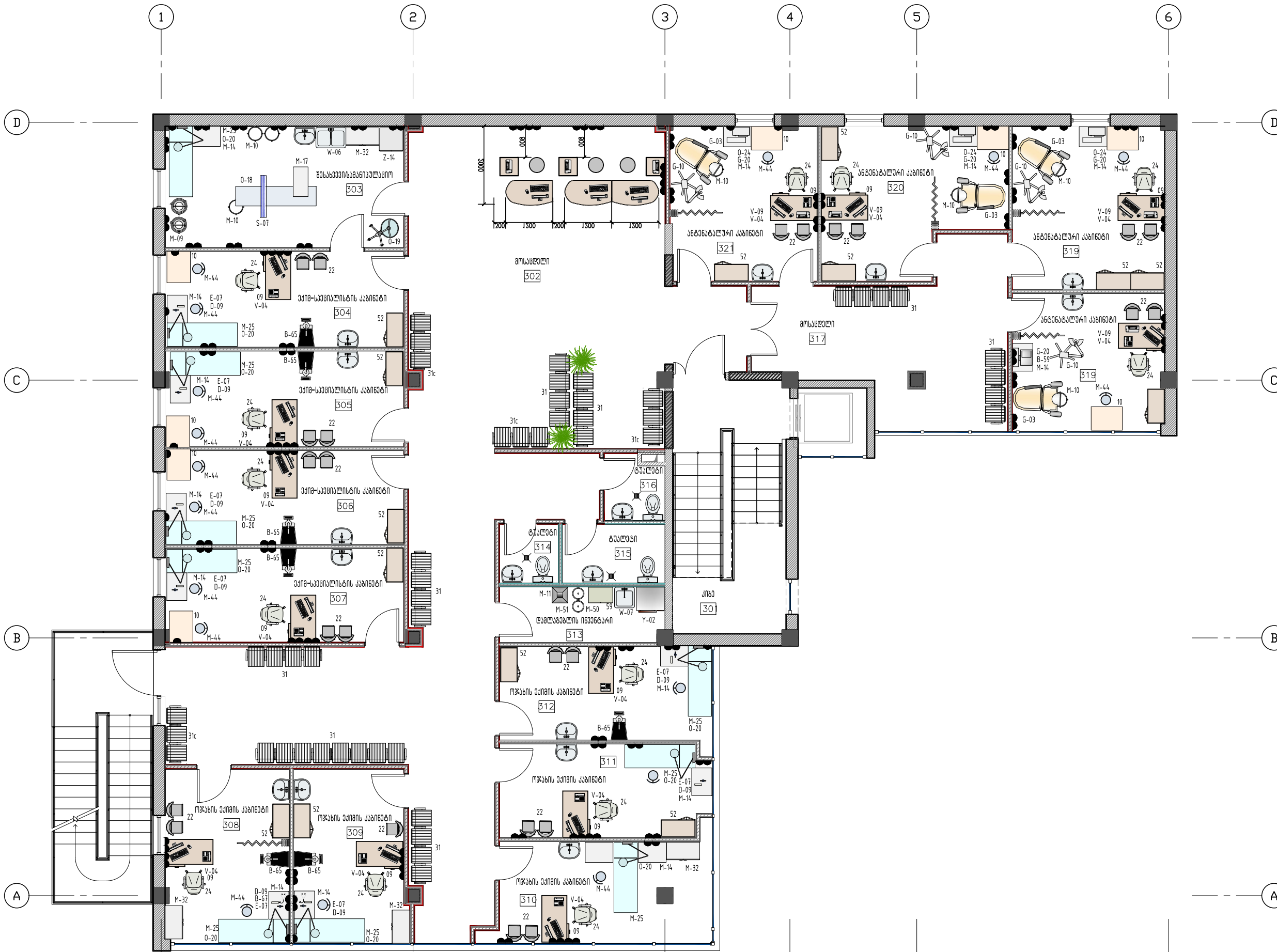

ფურცლის სახელი PAPER SIZE	დაკვეთის № CONTRACT №	პროექტის № PROJECT №	ფაილის სახელი FILE NAME
A-3

პირობითი აღნიშვნები	LEGEND
<ul style="list-style-type: none"> ⊕ ორ-კომპონენტიანი საგებდნო ნიშნები ■ სამკარავო ელ. ფარი /3 კვ/ ■ გასაღები ელ. მოწყობილობა ⊗ მანქანის მოწყობილობის კედლის კანელი ⊗ შეკვამული კარის მოწყობილობის კედლის კანელი ⊕ შპანის მოწყობილობა და შპანის საკევი ⊕ შპანის მოწყობილობა ⊕ ხელსაწი ⊕ უნიტაზი ⊗ ტრაპი 	

შენიშვნები	NOTES
<p>NOTES:</p> <ol style="list-style-type: none"> Standard equipment lists were provided by according to the architectural technology project concept. For this reason, it should be accepted as a recommendation. Considering the new architectural technology design, the EC lists need to be checked by a qualified electrical engineer and the necessary updates must be made. 	

სიტუაციური სემა	KEY PLAN

დაკვეთი	ს.ს. ჯვანთაძის კომპანია
PRINCIPAL	ს/გ 405327427
პროექტი	პოლიტექნიკის რეკონსტრუქციის პროექტი
PROJECT	პაზისუბანი
მისამართი	ქ. თბილისი, ვანო მრავალსართულიანი კორპუსი, №36
ADDRESS	საკადასტრო კოორდ.: 01.17.10.002.074

თანამდებობა	სახელი, გვარი	ხელმოწერა
Position	Name, Surname	Signature
ლიკავებრი	ი. ბარბაქაძე	
ლიკავებრი	გ. აღმაშენებელი	
პრ.მ.პროექტორი	გ. ბერაძე	
პრ.ტექნოლოგი	ვ. ჯორჯაძე	
შეამოწმა	ი. ბარბაქაძე	

APEX

Studios

მის. "ავანტი სტუდიო 1"
 საკადასტრო კოორდ. თბილისი 0194, ქვე ბინა შპანისუბანი №1
 ტელ: (+995 97) 77 55 70
 E-mail: apexstudio.ge@gmail.com

ტექნოლოგიური ნაგებობა				
მასშ. SCALE	თარიღი DATE OF ISSUE	15.09.2021		
ნახაზი DRWG.	კომპიუტერული REVISIONS		№	თარიღი DATE
	1	კომპიუტ.	REV.	
	2			
3				
სტადია STAGE	ინდექსი INDEX	ფურც. PAGES		
შუბა პროექტი Working Draft	ტპ-05	12		

IV სართული. ტექნოლოგიური მოწყობილობებისა და ავეჯის განლაგების გეგმა.

მ 1:100

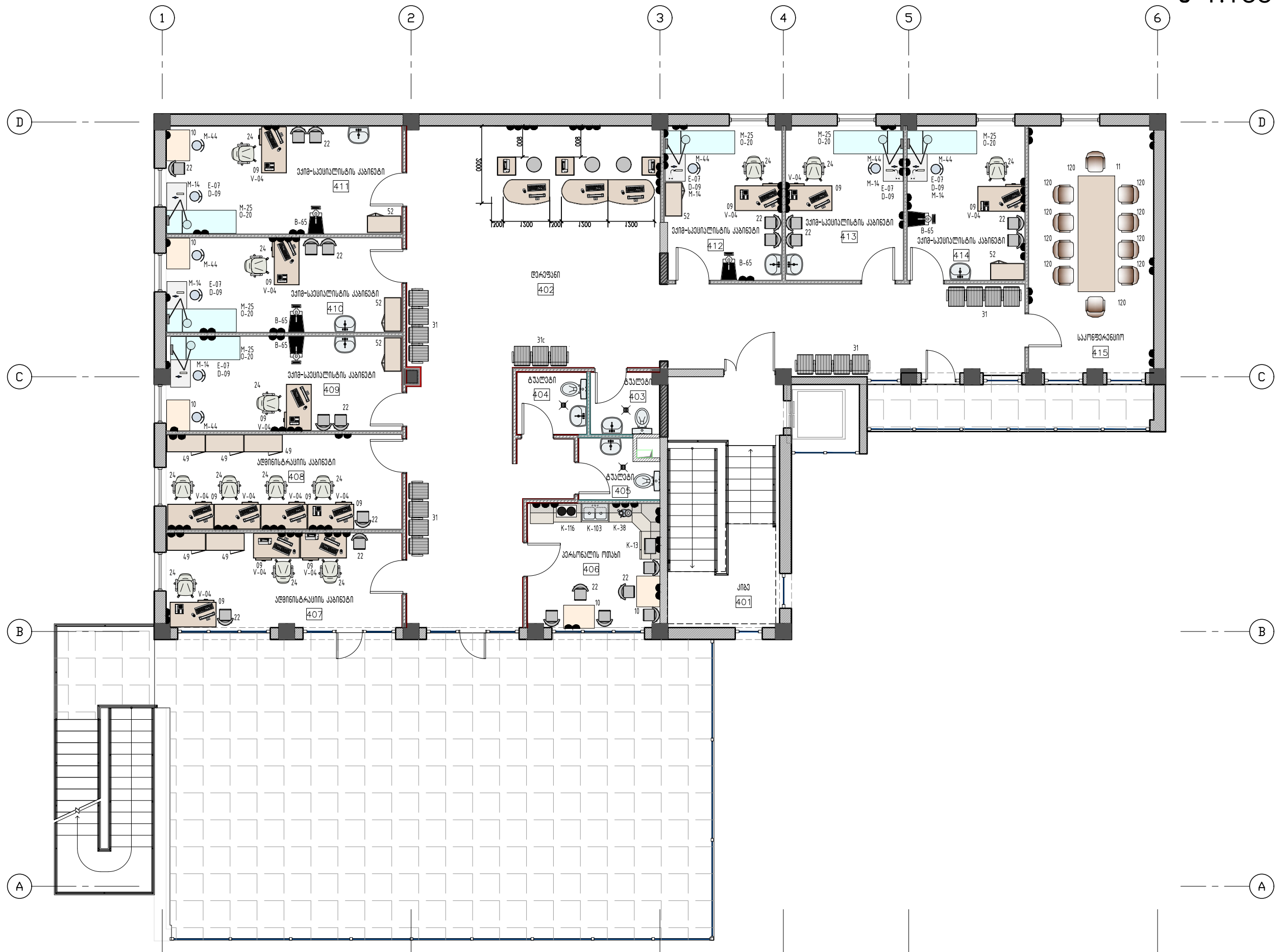

ფურცლის სახელი PAPER SIZE	დაკვეთის № CONTRACT №	პროექტის № PROJECT №	ფაილის სახელი FILE NAME
A-3

პირობითი აღნიშვნები	LEGEND
<ul style="list-style-type: none"> ორ-კომპლექსიანი საბავშვო სკოლისთვის საოცარი ელ. ფარი /3 კვ/ ბავშვების ელ. მოწყობილობა მანქანის მძვინვარების კედლის კაბელები შავი ფერის მძვინვარების კედლის კაბელები შავი ფერის საარსებო და შავი ფერის საკაბელო შავი ფერის მოწყობილობა ხელსაწი უნიტაზი ტრაპი 	

შენიშვნები	NOTES
<p>NOTES</p> <ol style="list-style-type: none"> 1. Standard equipment lists were prepared by according to the architectural technology project concept. For this reason, it should be accepted as a recommendation. 2. Considering the new architectural technology design, the EC data need to be checked by a qualified medical consultant and the necessary updates must be made. 	

სიტუაციური სურათი
KEY PLAN

დამკვეთი PRINCIPAL	ს. სპიტიას ქიქოძე ს/ნ 405327427
პროექტი PROJECT	პოლიტექნიკის რეკონსტრუქციის პროექტი პატივსაცემი
მისამართი ADDRESS	ქ. თბილისი, ვაჟა-ფშაველას ქ. №36 საკონსტრუქციო კომპ. 01.17.10.002.074

თანამდებობა Position	სახელი, გვარი Name, Surname	ხელმოწერა Signature
დირექტორი	ი. ბარბაქაძე	
დირექტორი	გ. აღმაშენებელი	
პრ.მთ.არქიტექტორი	გ. მალაქაძე	
პრ.ტექნოლოგი	ვ. ჯორჯაძე	
შეამოწმა	ი. ბარბაქაძე	



შპს. "აპექს სტუდიო 1"
 საკონსტრუქციო, თბილისი 0194, ქ.ნ. ბარბაქაძის ქ. №1
 ტელ: (+995 97) 77 55 70
 E-mail: apexstudio.ge@gmail.com

ტექნოლოგიური ნაწილი					
მასშ. SCALE	თარიღი DATE OF ISSUE	15.09.2021			
ნახაზი DRWG.	კორექტირება REVISIONS				
	№	კორექტ. REV.	თარიღი DATE		
	1				
	2				
	3				
სტადია STAGE	ინდექსი INDEX	ფურც. PAGES			
მუშა პროექტი Working Draft	ტპ-06	12			

სარდაფის სართული. სანტექნიკური მოწყობილობების, საშტეფსელო როზეტების და საედისინო აირების განლაგების სქემა მ 1:100

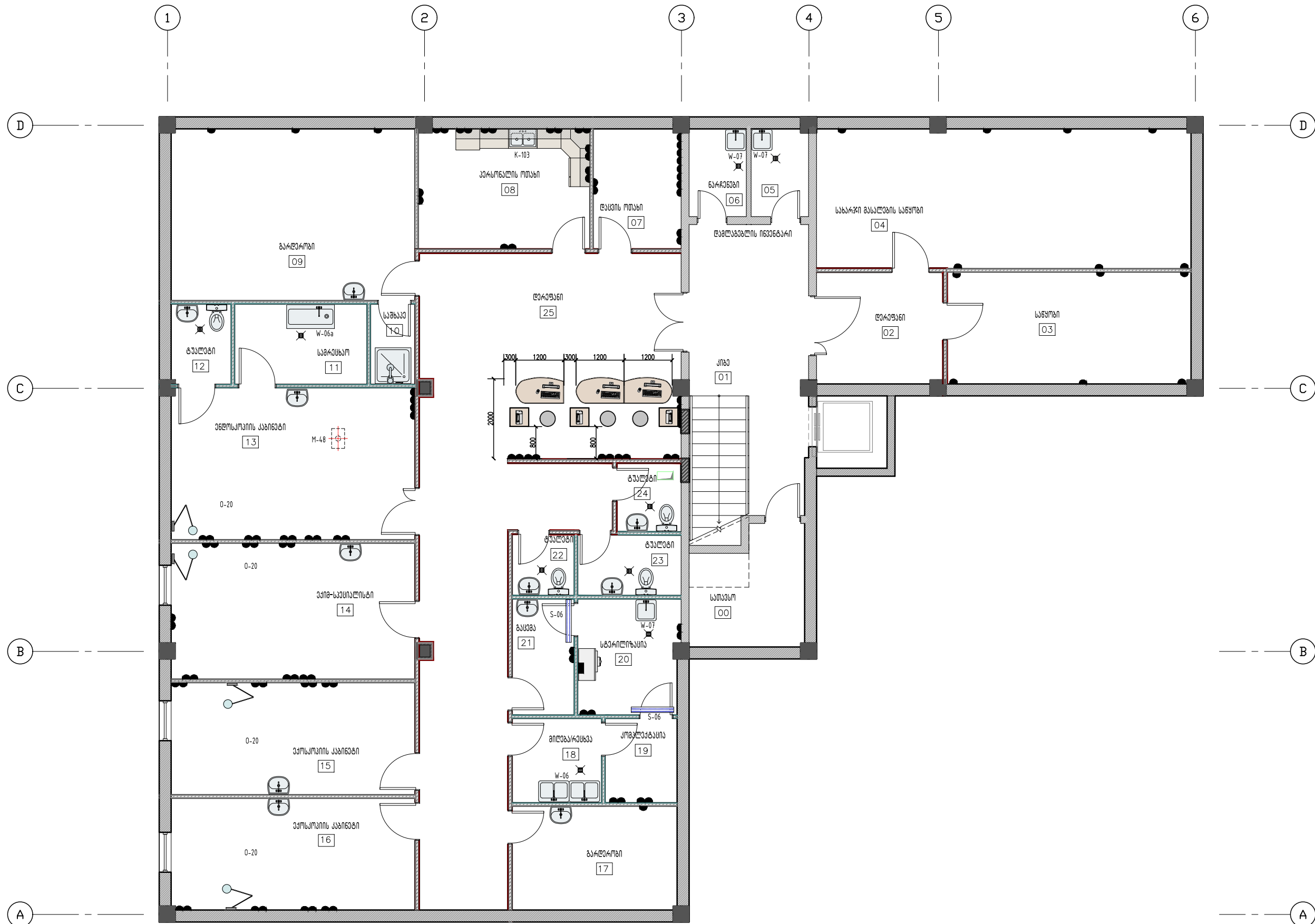

ფურცლის PAPER SIZE	დაკვეთა № CONTRACT №	პროექტის № PROJECT №	ფაილის სახელი FILE NAME
A-3
პროექტის აღნიშვნა		LEGEND	
<ul style="list-style-type: none"> ორ-კომპონენტიანი საშტეფსელო როზეტი სამრეცხო ელ. ფარი /3 კვ/ გაზის ელ. მოწყობილობა მანგალის მოწყობილობის კედლის კავშილი შუამდგომელი პარის მოწყობილობის კედლის კავშილი შხაის მოწყობილობა და შხაის საკვეთი შხაის მოწყობილობა ხელსაწიანი უნიტაზი ტრაპი 			
შენიშვნები		NOTES	
<p>NOTES</p> <ol style="list-style-type: none"> Medical equipment lists were produced by according to the architectural technology project concept. For this reason, it should be accepted as a recommendation. Considering the new architectural technology design, the EC data need to be checked by a qualified medical consultant and the necessary updates must be made. <p>1. საინჟინერო პროექტისთვის და კვლევის დროს უნდა განვიხილოთ საინჟინერო პროექტის მოწყობის და კვლევის დროს მოქმედებულ აქტებს.</p> <p>2. კვლევის დროს უნდა შეამოწმოთ საინჟინერო პროექტის სტრუქტურის სტრუქტურის საინჟინერო პროექტის მოწყობის დროს მოქმედებულ აქტებს.</p>			
სიტუაციური სქემა KEY PLAN			
<p>დაკვეთი PRINCIPAL</p> <p>პროექტი PROJECT</p> <p>მისამართი ADDRESS</p> <p>თანამდებობა Position</p> <p>სახელი, გვარი Name, Surname</p> <p>ხელმოწერა Signature</p> <p>ლირებერი Name, Surname</p> <p>ლირებერი Name, Surname</p> <p>პრ.მთ.არქიტექტორი Name, Surname</p> <p>პრ.ტექნოლოგი Name, Surname</p> <p>შეამოწმა Name, Surname</p>			
<p>სს. შვედის ქიმიკატი ს/ნ 405327427</p> <p>პოლიტექნიკის რეკონსტრუქციის კარვები ვახუშტაძე</p> <p>ქ. თბილისი, ვანდორა კაბუჭის, №36 საკანცელარო ქოლც: 01.17.10.002.074</p>			
<p>APEX Studios</p>			
<p>შპს. "აპექს სტუდიო 1"</p> <p>საკანცელარო, თბილისი 0194, ქ.ნ. ბანი, შხაპევი №1</p> <p>ტელ: (+995 97) 77 55 70</p> <p>E-mail: apexstudio.ge@gmail.com</p>			
ბ ა ე ს ს ტ უ დ ი ო რ ი გ ა ნ ი ლ ი			
მასშ. SCALE	თარიღი DATE OF ISSUE	15.09.2021	
ნახაზი DRWG.	კორექტირება REVISIONS		
	№ კორექტ. REV.	თარიღი	DATE
	1		
	2		
	3		
სტადია STAGE	ინდექსი INDEX	ფურც. PAGES	
მუშა პროექტი Working Draft	ბქ-07	12	

I სართული. სანტექნიკური მოწყობილობების, საგებელო რეკონსტრუქციის და სამედიცინო აირების განლაგების სქემა

მ 1:100

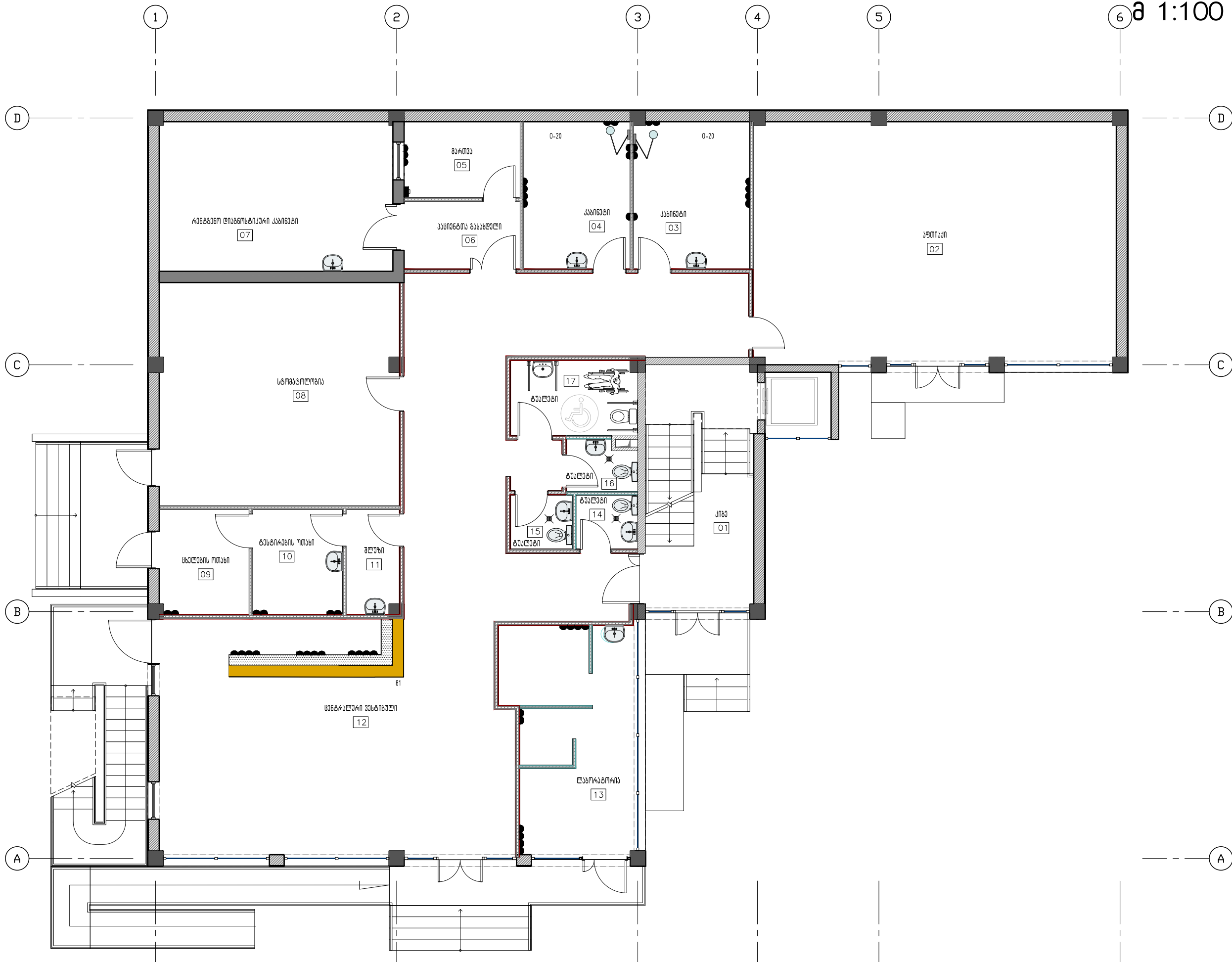

ფურცლის სახელი PAPER SIZE	დაკვეთის № CONTRACT №	პროექტის № PROJECT №	ფაილის სახელი FILE NAME
A-3

სიმბოლო	LEGEN
⌋	ორ-კომპონენტიანი საგებელო რეკონსტრუქცია
■	სამშენაობო ელ.ფარი /3 კვ/
■	ბავშვები ელ. მოწყობილობა
⌋	ქანაბლის მოყვანილობის კედლის კანელი
⌋	შეკუმშული ააირის მოყვანილობის კედლის კანელი
⌋	შპანის მოწყობილობა და შპანის საკვები
⌋	შპანის მოწყობილობა
⌋	ხელსაწიანი
⌋	უნიტაზი
⌋	ტრაპი

შენიშვნები	NOTES
<p>NOTES</p> <p>1. Medical equipment lists were developed by according to the architectural technology project concept. For this reason, it should be accepted as a recommendation.</p> <p>2. Considering the new architectural technology design, the EC lists need to be checked by a qualified medical consultant and the necessary updates must be made.</p>	<p>1. სამშენაობო ტექნიკური და ელ. მოწყობილობის კანონმდებლობით დადგინებული მოთხოვნები და სხვა მნიშვნელოვანი საჩივრები უნდა იქნას გათვალისწინებული.</p> <p>2. კანონმდებლობით დადგინებული მოთხოვნების კონკრეტული სტანდარტების დასაშვად უნდა იქნას შედგენილი სამშენაობო ტექნიკური და ელ. მოწყობილობის სია.</p>

სიტუაციური სქემა	KEY PLAN

დამკვეთი PRINCIPAL	ს.ს. შავაძის ქონებისაგან ს/ნ 405327427	
პროექტი PROJECT	პოლიკლინიკის რეკონსტრუქციის პროექტი ვახუშტაძის	
მისამართი ADDRESS	ქ. თბილისი, ვაჟა-ფშაველას ქ. №36 საკანცელარო კოდი: 01.17.10.002.074	
თანამდებობა Position	სახელი, გვარი Name, Surname	ხელმოწერა Signature
დირექტორი	ი. ბარბაქაძე	
დირექტორი	გ. ალექსიანი	
პრ.მ.პროექტორი	გ. მალაქაძე	
პრ.ტექნოლოგი	ვ. ჯორჯაძე	
შეამოწმა	ი. ბარბაქაძე	



შპს. "აპექს სტუდიო 1"
 საკანცელარო, თბილისი 0194, ქ.ს. ხანა შავაძის ქ. №1
 ტელ: (+995 97) 77 55 70
 E-mail: apexstudio.ge@gmail.com

მასშ. SCALE	თარიღი DATE OF ISSUE	15.09.2021
ნახაზი DRWG.	კორექტირება REVISIONS	
	№ კორექტ. REV.	თარიღი DATE
	1	
	2	
	3	
სტადია STAGE	ინდექსი INDEX	ფურც. PAGES
მუშა პროექტი Working Draft	ტპ-08	12

II სართული. სანტექნიკური მოწყობილობების, საგებელო როზეტების და სამედისინო აირების განლაგების სქემა მ 1:100

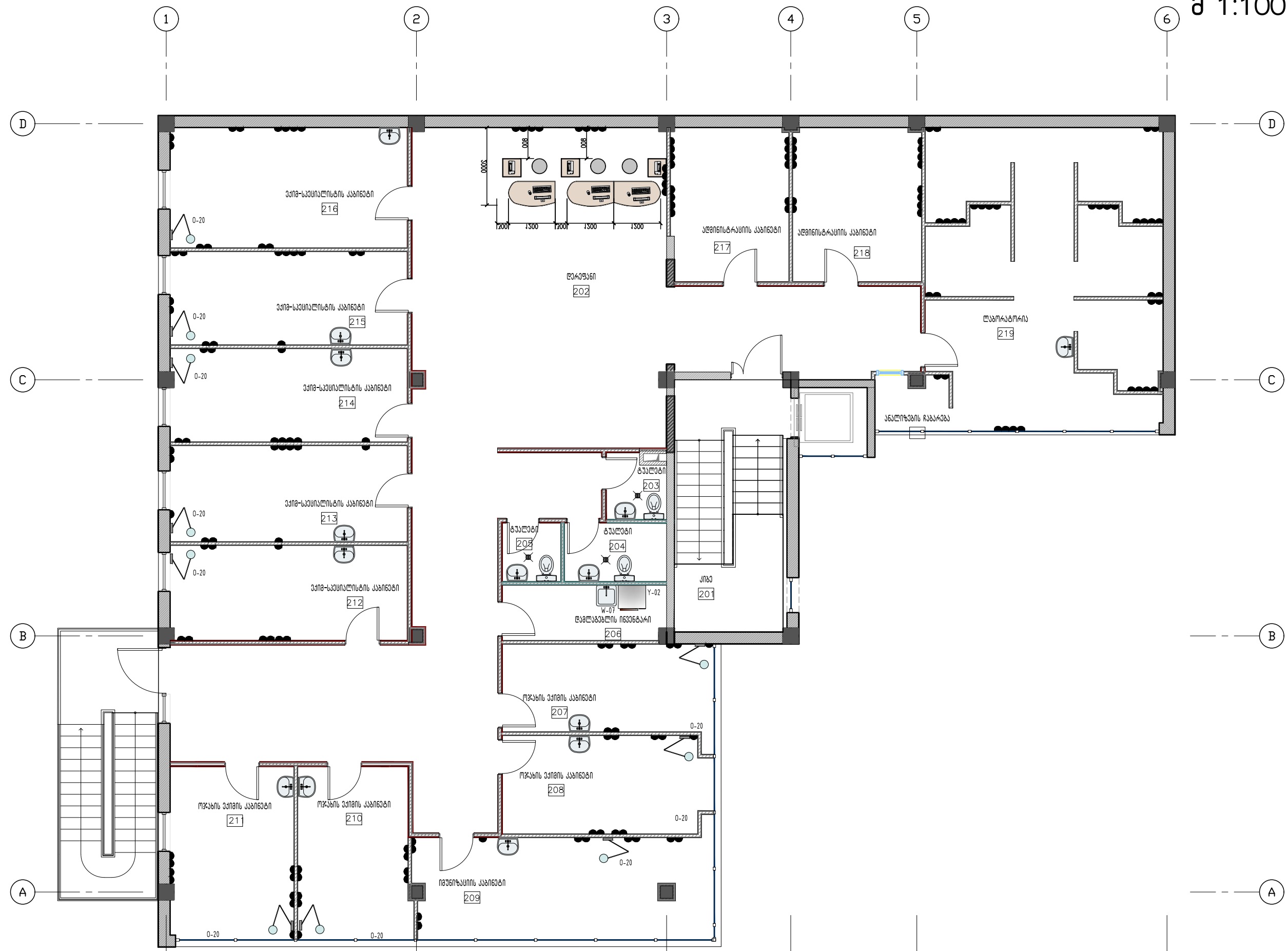

ფურცლის სახელი PAPER SIZE	დაკვეთის № CONTRACT №	პროექტის № PROJECT №	ფაილის სახელი FILE NAME
A-3

სიმბოლო	აღნიშვნა
⌋	ორ-კომპონენტიანი საგებელო როზეტი
⌋	სამკაბელო ელ. ფარი /3 კვ/
⌋	გამწვავი ელ. მოწყობილობა
⌋	ქანაბლის მოყვანილობის კედლის კანელი
⌋	შაქვხედილი კაპარის მოყვანილობის კედლის კანელი
⌋	შხაის მოწყობილობა და შხაის საკვეთი
⌋	შხაის მოწყობილობა
⌋	ხელსაწიანი
⌋	ენიტაზი
⌋	ტრაპი

შენიშვნები	NOTES
NOTE:	1. Medical equipment lists were prepared by according to the architectural technology project concept. For this reason, it should be accepted as a recommendation.
	2. Considering the new architectural technology design, the EC lists need to be checked by a qualified medical consultant and the necessary updates must be made.
	1. საპროექტო კონსტრუქციის და კაპარის მოყვანილობის კაბინების კაბინის კონსტრუქციის მოდელი და კაბინის მონტაჟის აღწერა უნდა შედგოს.
	2. კაბინების მოყვანილობის მოდელი უნდა შედგოს კონსულტანტის მიერ და შემოწმდეს სპეციალისტის მიერ.

სიტუაციური სქემა	KEY PLAN
[Blank area for key plan]	

დამკვეთი PRINCIPAL	ს.ს. შხაის კონსტრუქციის ს/ნ 405327427
პროექტი PROJECT	პოლიკლინიკის რეკონსტრუქციის პროექტი ვახუშტის
მისამართი ADDRESS	ქ. თბილისი, ვაჟა-ფშაველას ქ. №36 საქართველო, თბილისი. 01.17.10.002.074

თანამდებობა Position	სახელი, გვარი Name, Surname	ხელმოწერა Signature
დირექტორი	ი. ბარბაქაძე	[Signature]
დირექტორი	გ. ალექსიანი	[Signature]
პრ.მთ.არქიტექტორი	გ. მალაქაძე	[Signature]
პრ.ტექნოლოგი	ვ. ჯორჯაძე	[Signature]
შეამოწმა	ი. ბარბაქაძე	[Signature]



შპს. "აპექს სტუდიო 1"
 საპროექტო, თბილისი 0194, ქ.ს. ბანის შესახვევი №1
 ტელ: (+995 97) 77 55 70
 E-mail: apexstudio.ge@gmail.com

მასშ. SCALE	თარიღი DATE OF ISSUE	15.09.2021
ნახაზი DRWG.	კორექტირება REVISIONS	
	№ კორექტ. REV.	თარიღი DATE
	1	
	2	
	3	
სტადია STAGE	ინდექსი INDEX	ფურც. PAGES
მუშა პროექტი Working Draft	ტპ-09	12

III სართული. სანტექნიკური მოწყობილობების, საგებელო რეკონსტრუქციის და სამედისინო აირების განლაგების სქემა

მ 1:100

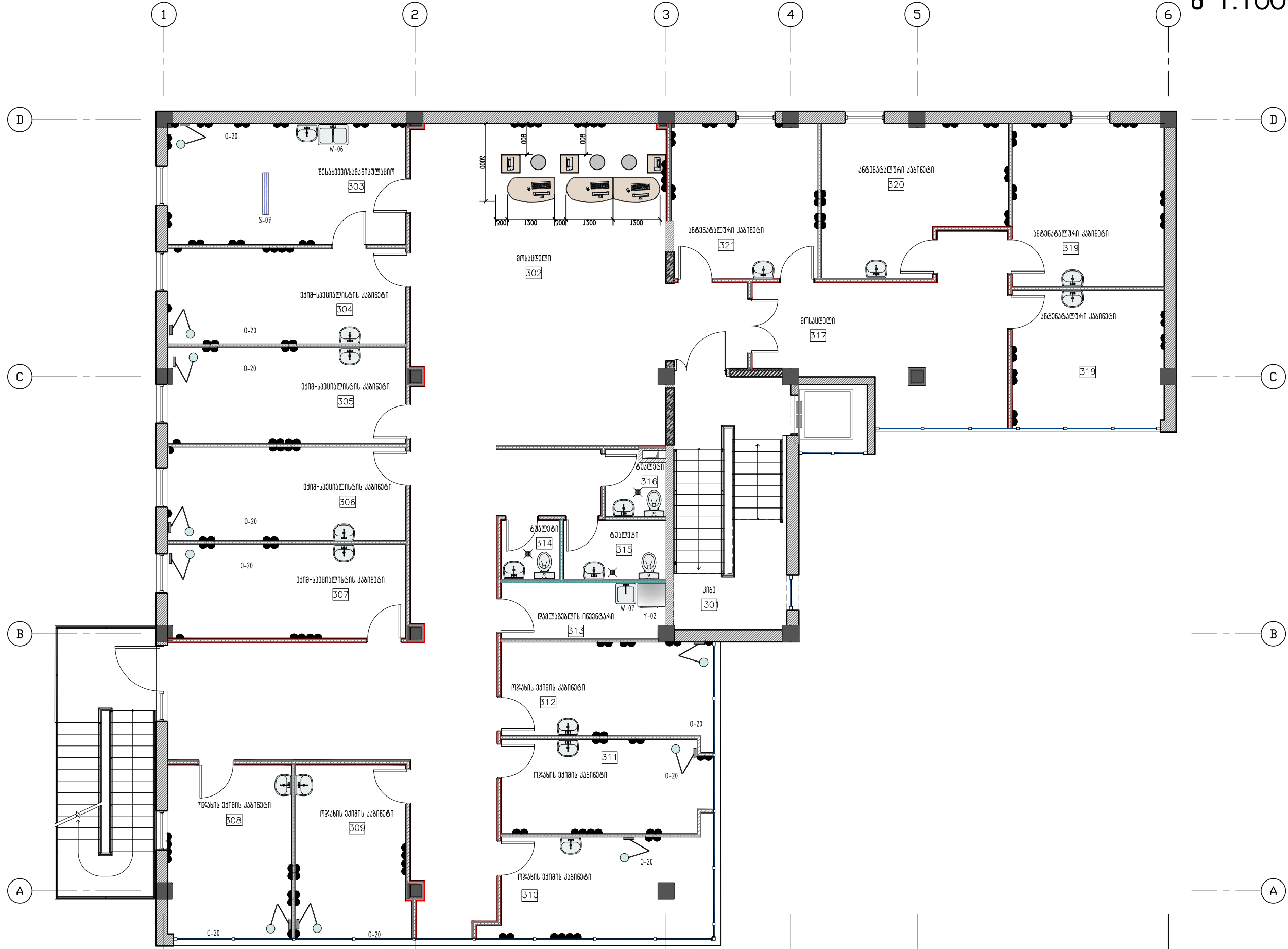

ფურცლის ზომა PAPER SIZE	დაკვეთის № CONTRACT №	პროექტის № PROJECT №	ფაილის სახელი FILE NAME
A-3
პირობითი აღნიშვნები		LEGEND	
<ul style="list-style-type: none"> ორ-კომპონენტიანი საგებელო რეკონსტრუქცია საგებელო რეკონსტრუქცია გასაბნობი ელ. ფარი /3 კვ/ გასაბნობი ელ. მოწყობილობა მანგანის მოწყობილობის კედლის კანელი შუამდგომელი პარკის მოწყობილობის კედლის კანელი შხაის მოწყობილობა და შხაის საკვეთი შხაის მოწყობილობა ხელსაწი უნიტაზი ტრაპი 			
შენიშვნები		NOTES	
<p>NOTES</p> <ol style="list-style-type: none"> 1. Medical equipment sets were laid out according to the architectural technology project concept. For this reason, it should be accepted as a recommendation. 2. Considering the new architectural technology design, the EC data need to be checked by a qualified medical consultant and the necessary updates must be made. <p>1. საპროექტო მოწყობილობები და კაბინები განთავსებულია კაბინების კედლის კანელის მიხედვით და უნდა იქნას მოწყობილობების საფარი.</p> <p>2. კაბინების მოწყობილობების მოწყობისას უნდა შეამოწმოს სტრუქტურული საპროექტო საპროექტო მოწყობილობების მიხედვით და შესაბამისად უნდა განვიხილო.</p>			
სიტუაციური სქემა KEY PLAN			
<p>დაკვეთი PRINCIPAL</p> <p>პროექტი PROJECT</p> <p>მისამართი ADDRESS</p> <p>თანამდებობა Position</p> <p>სახელი, გვარი Name, Surname</p> <p>ხელმოწერა Signature</p> <p>ლიკენტი License</p> <p>ლიკენტი License</p> <p>პრ.მთ.არქიტექტორი Chief Architect</p> <p>პრ.ტექნოლოგი Technologist</p> <p>შეამოწმა Checked</p>			
<p>ს.ს. შავაშვილი ქ.თბილისი ს/ნ 405327427</p> <p>პოლიკლინიკის რეკონსტრუქციის პროექტი პაზისუბანი</p> <p>ქ. თბილისი, ვაჟა-ფშაველას ქ. №36 საკონსტრუქციო კომპ. 01.17.10.002.074</p>			
<p>APEX Studios</p> <p>შპს. "აპექს სტუდიო 1" საკონსტრუქციო კომპანია მისამართი: თბილისი 0194, ქ.ს. ბაისი შხავეჭვი №1 ტელ: (+995 97) 77 55 70 E-mail: apexstudio.ge@gmail.com</p>			
<p>ბ ა ე კ ს ს ტ უ დ ი ო 1</p>			
მასშ. SCALE	თარიღი DATE OF ISSUE	15.09.2021	
ნახაზი DRWG.	კორექტირება REVISIONS		
	№ კორექტ. REV.	თარიღი DATE	
	1		
	2		
	3		
სტადია STAGE	ინდექსი INDEX	ფურც. PAGES	
მუშა პროექტი Working Draft	ბპ-10	12	

IV სართული. სანტექნიკური მოწყობილობების, საშტატო როზეტების და სამედიცინო აირების განლაგების სქემა მ 1:100

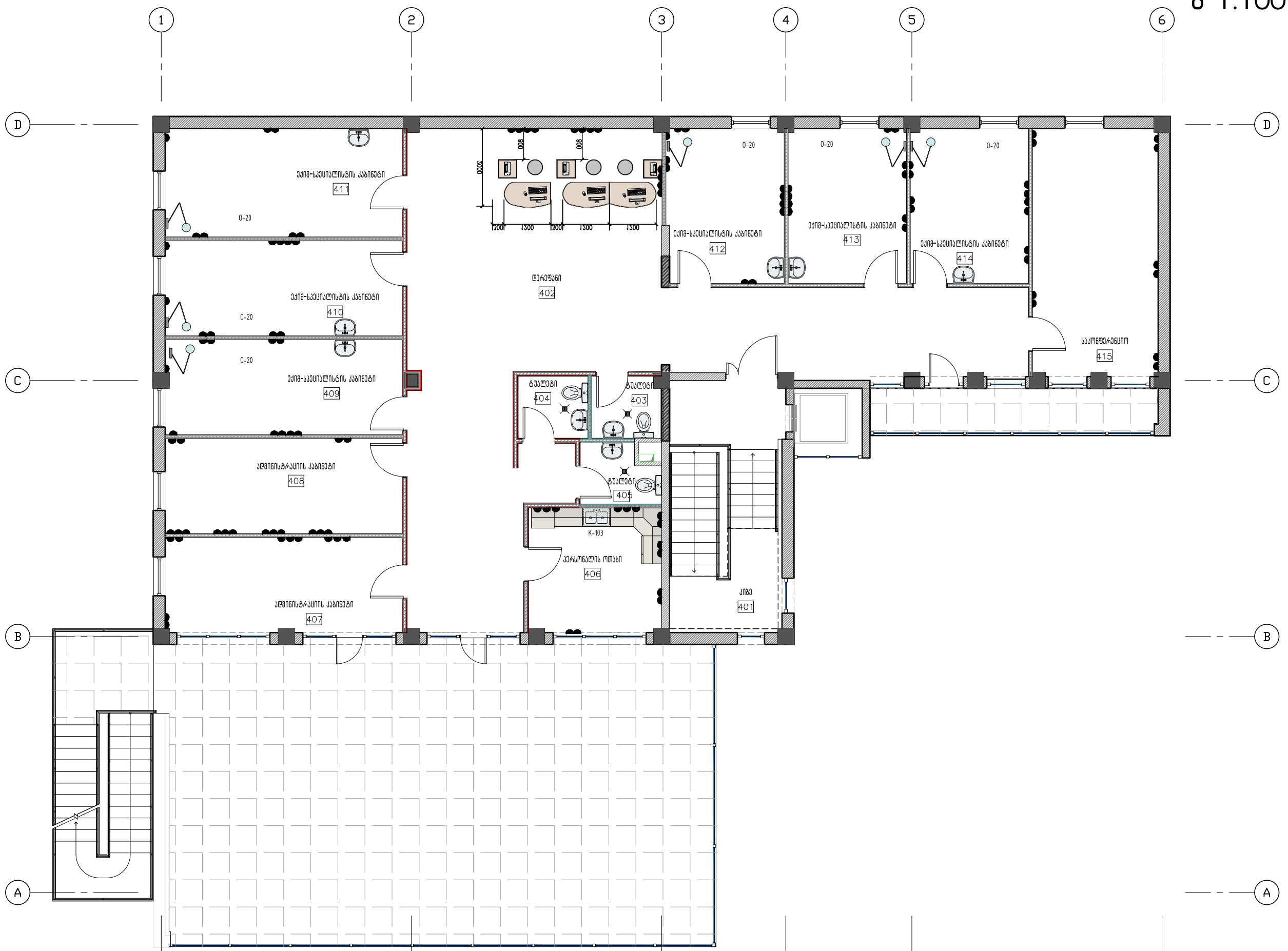

ფურცლის ზომა PAPER SIZE	დაკვეთის № CONTRACT №	პროექტის № PROJECT №	ფაილის სახელი FILE NAME
A-3

სიმბოლო	LEGNAD
⌋	ორ-პოლუსიანი საშტატო როზეტი
■	სამუშაო ელ. ფარი /3 კვ/
■	ბაზოლიტი ელ. მოწყობილობა
⌋	ქანაბლის მიყვანილობის კედლის პანელი
⌋	შეკუმშული აირის მიყვანილობის კედლის პანელი
⌋	შპაის მოწყობილობა და შპაის საკვები
⌋	შპაის მოწყობილობა
⌋	ხელსახანი
⌋	უნიტაზი
⌋	ტრაპი

შენიშვნები	NOTES
<p>NOTES:</p> <ol style="list-style-type: none"> Standard equipment lists were developed by according to the architectural technology project concept. For this reason, it should be accepted as a recommendation. Considering the new architectural technology design, the EC lists need to be checked by a qualified medical consultant and the necessary updates must be made. 	<ol style="list-style-type: none"> სანტექნიკური მოწყობილობების და აირების მიყვანილობის პროექტირებისას უნდა იქნას გათვალისწინებული საპროექტო მოთხოვნები. სანტექნიკური მოწყობილობების და აირების მიყვანილობის პროექტირებისას უნდა იქნას გათვალისწინებული საპროექტო მოთხოვნები.

სიტუაციური სქემა	KEY PLAN

დამკვეთი PRINCIPAL	სს. შპს "სანტექნიკური ს/ნ 405327427	
პროექტი PROJECT	პოლიკლინიკის რეკონსტრუქციის პროექტი ვახუშტაძის	
მისამართი ADDRESS	ქ. თბილისი, ვაჟა-ფშაველას ქ. №36 საკონსტრუქციო ქოლც: 01.17.10.002.074	
თანამდებობა Position	სახელი, გვარი Name, Surname	ხელმოწერა Signature
დირექტორი	ი. ბარბაქაძე	
დირექტორი	გ. აღმაშენებელი	
პრ.მთ.არქიტექტორი	გ. მაღრაძე	
პრ.ტექნოლოგი	ვ. ჯორბაჯიძე	
შეამოწმა	ი. ბარბაქაძე	



შპს. "აპექს სტუდიო 1"
 საპროექტო, თბილისი 0194, ვახ. ბატონი შავერდიაძის ქ.
 ტელ: (+995 97) 77 55 70
 E-mail: apexstudio.ge@gmail.com

მასშ. SCALE	თარიღი DATE OF ISSUE	15.09.2021
ნახაზი DRWG.	კომპლექტირება REVISIONS	
	№ კომპლ. REV. თარიღი DATE	
	1	
	2	
	3	
სტადია STAGE	ინდექსი INDEX	ფურც. PAGES
მუშა პროექტი Working Draft	ტპ-11	12

ს კ ე ტ ი ფ ი კ ა ტ ი ა

№	დასახელება გაბარიტები მმ	ტექნიკური მახასიათებლები: ელექტროობა ვენტილაცია კანალიზაცია ს.ნ.-სივი წყალი სხ.ნ.-სხელიწყალი დ-ღამინება	რამდენობა
1	2	3	4
ავეჯი			
09	სანარი მაბილა ერთი ტუმბოთი, 1200X650X750 ლამინირებული ზედაპირით		52
09a	სამედისინო მაბილა 1050X470X830		6
10	ღამხარე (საკალატი) მაბილა, 850X630X740 ლამინირებული ზედაპირით, რკინის ფხვებით		21
11	მაბილა თათბირებისთვის, 10 ადგილზე 3000x950x750 ლამინირებული ზედაპირით, რკინის ფხვებით		1
22	ნახევრად რბილი სკამი 400X400X800		97
24	მოძრავი სამუშაო სავარძელი 660X635X850		54
31	სკამების კომპლექტი მოსასდებლებისათვის 1800X510X800 (4 ადგილზე)		23
31c	სკამების კომპლექტი მოსასდებლებისათვის 1400X510X800 (3 ადგილზე)		16
49	საოფისე კარადა 1000X450X1800		9
52	ეჭიშის კარადა 900X436X1800		35
55	თანსაყმლის შესანახი ინდივიდუალური კარადა 400X515X1900		59
59	ღამლაგებლის ინვენტარის შესანახი კარადა 620X400X1800		3
73	სტელაჟი 2000X450X1800		18
74	სტელაჟი 1500X450X1800		1
81	რეცეფიენი		1
120	რბილი სკამი 470X570X960		10
ტექნოლოგიური ინვენტარი			
B-59	პორტატული ულტრაბგერითი დიაგნოსტიკის აპარატი 400X360X350	მ: 2203; 1ფ. 0.15კვტ. დ.	1
B-64	სტაციონალური ულტრაბგერითი დიაგნოსტიკის აპარატი	მ: 2203; 1ფ. 0.3კვტ. დ.	2

B-65	სივალისა და წონის ელექტრონული გაზომვი 530X420X2200	0: 2203; 1ფ. 0.1კვტ. 0	23
B-67	სტატუსკოპი 150X100X50		10
D-09	ხელის ოფტომოლოგსკოპი სტაციონალური 180X39X22	0: აკომულატორის ელემენტი	27
E-07	ლორინგოსკოპი 145X38X50		26
G-03	ბინეკოლოგიური სავარძელი ელექტრორეგულირებით 1280-1820X605X795	0:2203;1ფ.0.2კვტ.	4
G-05	ახაზობილთა შეასახვევი მაბილა 940X560X1060		2
G-10	ბინეკოლოგიური სამედისინო 2 რეგულირებადი ნათურა 900X700X1900	0: 2203; 1ფ. 0.11კვტ.	4
G-20	ბინეკოლოგიური ინსტრუმენტების ნაკრები		4
K-13	მიკროტალღოვანი ელექტრო ქურა 400X300X500	0: 2203; 1ფ. -კვტ.	2
K-38	ყავის სახარში 205x380x465 ბალანსანი, სამაბილო	E: 240B 1~ 2,25 კბტ 10A.	2
K-103	საყოფასწორებო სამზარეულო ავეჯის კომპლექტი	0.6ფ: 0=15 0.6ფ: 0=15 კ: 0=50	2
K-116	2-კონფორიანი სამაბილო ელექტრო ქურა 520x310x340	E: 220 B, 2,25 კბტ	2
L-01	ლაზერატორიული მაბილა 1236x600x800/900		1
M-09	ბიქსების დასადგმელი d=520: H=1100		2
M-10	თაშტების დასადგმელი d=500 H=850		8
M-11	ჭუჭყიანი ტანსაცმლის კონტეინერი 400X400X800		2
M-14	სამედისინო, სინსტრუმენტო 3 ღონიანი მოძრავი მაბილა 670X470X830		40
M-17	მაბილა ქირურგიული ინსტრუმენტებისათვის 760X380X740/1100		1
M-25	სამედისინო განსანიჭვი ტახტი 1850X600X500		32
M-32	ორკარიანი სამედისინო კარადა 830X450X1600		17
M-44	საბრუნავი მოძრავი სამედისინო სკამი d=380 H=450-670		58
M-45	სავარძელი სისხლის აღებისათვის 1850x620x570/870		6
M-48	ჭერის კანელი ელექტრონეგების და სამედისინო გაზების მისაყვანათ.	0:2203; 1ფ. 1.0კვტ. შექმნილი კარი და ჭანბადალი	1
M-49	დამხარა მაბილა 800X600X900 უზანგავი ლითონის ზედაპირით		1
M-50	ბიო და კონტამინებული მასალების კონტეინერი		4
M-51	არა კონტამინებული მასალების კონტეინერი		4
N-01	ფიბროგასტროსკოპი I=1.500 B=90 H=1800	0:2203;1ფ.0.5კვტ.	1
N-03	რეტროსკოპი 650X500X130	0:2203;1ფ.0.02კვტ.	1
N-04	ანოსკოპი	0:2203;1ფ.0.002კვტ.	1
N-06	ფიბროდუოდენოსკოპი I=1200	0:2203;1ფ.0.02კვტ.	1
N-07	კოლონოფიბროსკოპი 1200X13.5	0:2203;1ფ.0.22კვტ.	1

N-09	სივი სინათლის წყარო 155X230X280	0:2203;1ფ.0.1კვტ.	1
N-10	ენდოსკოპიური მანილა 2000X600X1050		1
N-22	ენდო ვიდეო სისტემა	0: 2203; 1ფ. 0.5კვტ.	1
N-24a	დრეკადი ენდოსკოპიის დუბინა-ფორი 620x460x930		1
N-25	ელექტრო ამოქაჩი, ენდოსკოპიური პროცედურებისათვის 350X230X330	0:2203;1ფ.0.4კვტ.	1
N-26	კარადა ფიბროსკოპებისათვის 630X450X1600		1
O-18	შესახვევი მანილა 2062X500X1350		1
O-19	4-რეფლექტორიანი სამედისინო მოძრავი ნათურა 1900X550X550	0:2203;1ფ.0.17კვტ.	1
O-20	ქედლის სანთი	0:2203;1ფ.0.17კვტ.	32
O-24	ქირურგიული ამოქაჩი დაბალი წვევის 350X230X330	0:2203;1ფ.0.4კვტ.	3
S-06	ქედლის ბაქტერიციდური გამომსხვივებელი 1070X140X80	0:2203;1ფ.0.1კვტ.	2
S-07	ჭერის ბაქტერიციდული გამომსხვივებელი 1070X160X1155	0:2203;1ფ.0.2კვტ.	1
S-11	მხრალკაპროვანი სტერილიზატორი, 570X800X1390	0:2203; 1ფ.+0+მინა; 2.5კვტ. დ	1
S-22	დამხარე მანილა, უჟანგავი ლითონის ზედაპირით 800X600X900		7
S-23	სანარმო მანილა, უჟანგავი ლითონის ზედაპირით 1200X800X900		1
S-24	უჟანგავი ლითონის, სანარმო მოძრავი სტელაჟი 1500X400X1860		2
S-25	სამედისინო, საინსტრუმენტო 3 ღონიანი მოძრავი მანილა 670X470X830		1
S-26	სასტერილიზაციო კაპიტების დასალუქი აპარატი 498X332X302	0: 2203; 1ფ. 0.1კვტ.	1
S-27	ულტრაბგერითი გამრეხი მოწყობილობა 210X160X155	0: 2203; 1ფ. 0.35კვტ.	1
V-04	კომპიუტერის კომპლექტი	0:2203;1ფ.0.5კვტ.	60
V-09	პრინტერი	0:2203;1ფ.0.3კვტ.	11
W-06	2-სექციანი ემულირებული სამრეცხაო აბაზანა 770X530X300	მ.წყ: დ=15 მხ.წყ.: დ=15 კ: დ=50	3
W-06a	უჟანგავი პოლადის სამრეცხაო აბაზანა /ენდოსკოპებისათვის/ 1200X530X300	მ.წყ: დ=15 მხ.წყ.: დ=15 კ: დ=50	1
W-07	1-სექციანი ემულირებული სამრეცხაო აბაზანა 500X530X300	მ.წყ: დ=15 მხ.წყ.: დ=15 კ: დ=50	5
X-04	ნეზალსკოპი 505X502X25	0:2203; 1ფ. 0.26კვტ.	8
X-01	რენტგენო-დიაგნოსტიკური აპარატი	0: 3803; 3ფ. 100.0/35.0 კვტ.	1
Y-02	სარეცხი მანქანა სანურიტ, წარმადობით 6.0 კგ/სთ 595X712X850	0:220/3803;3ფ.4-6.5კვტ. მ.წყ: დ=20 ხარჯვა-100ლ.კ: დ=50; ტრეპი 3: დ	2
Z-10	საყოფასობრობო მასივარი 600X500X1100 (0.2ა³)	0:2203;1ფ.0.14კვტ.	1
Z-14	ფარმაცეპტული მასივარი 600X607X1300	0:2203;1ფ.0.25კვტ.	4
ხელსაწი		მ.წყ: d=15 მხ.წყ.: d=15 კ: d=50	60

უნიტაზი	მ.გყ: d=15 ქ: d=100	16
საქვეუი	მ.გყ: d=15 მბ.გყ.: d=15 ქ: d=50	1
ტრაპი	ქ: d=50	21
ინვალიდთა ხელსაზანი	მ.გყ: d=15 მბ.გყ.: d=15 ქ: d=50	1
ინვალიდთა უნიტაზი	მ.გყ: d=15 ქ: d=100	1
Telephone		47